



ILUSTRE MUNICIPALIDAD DE PUCÓN

Decreto N°
Pucón,

476
10/08/2010

Dirección de Administración y Finanzas
AREA SALUD

La Alcaldía ha decretado con esta fecha lo siguiente.

Vistos :

- 1.- El Presupuesto de Ingresos y Gastos aprobados para el presente año.
- 2.- Las facultades que me confiere la Ley N° 18.695. Ley Orgánica Constitucional de Municipalidades.

DECRETO

La Dirección de Administración
Y Finanzas, pagara a Don

La cantidad de \$

Por concepto de

: CGE DISTRIBUCION S.A Rut 099513400-4
: 56,307 CINCUENTA Y SEIS MIL TRESCIENTOS SIETE PESOS
: CANCELA CONSUMO ELECTRICO DEPENDENCIAS DEPTO. SALUD
MUNICIPAL.
: 10/08/2010

Fecha de Pago

| DOCUMENTO | NUMERO | FECHA | MONTO \$ |
|-----------|----------|------------|----------|
| BOLETA | 40983092 | 27/07/2010 | 31,300 |
| BOLETA | 40984662 | 27/07/2010 | 25,007 |

Anótese comuníquese y Archívese.

Contabilícese el presente gasto a las cuentas Presupuestarias que se indican.

| CÓDIGO CUENTA | DETALLE | DEBE | HABER |
|-----------------------|-------------------|---------|---------|
| 215-22-05-001-000-000 | Electricidad | | 56,307 |
| 532-05-00-000-000-000 | Servicios Básicos | 56,307 | |
| 215-22-05-001-000-000 | Electricidad | 56,307 | |
| 111-02-00-000-000-000 | Banco Estado | | 56,307 |
| Sumas Iguales | | 112,614 | 112,614 |

REFRENDACION

| | | | | |
|---------------------|-----------------------|--|--|--|
| Cuenta | 215-22-05-001-000-000 | | | |
| Presupuesto Vigente | 3,198,102 | | | |
| Total Comprometido | 1,849,788 | | | |
| Ex Comprometer | 1,348,314 | | | |

SECRETARIA MUNICIPAL

ALCALDE (SUB)

DIRECTOR DE CONTROL

JEFE SECC. FINANZAS SALUD

PUCÓN
centro del SUR de CHILE

Ch. 7214

Avda. Bernardo O'Higgins 483 Pucón. Fono: (45) 293000

Fax: 293085

Email: pucon@munitel.cl

CGE DISTRIBUCIÓN

RECIBO DE PAGO N° 652334842

Centro de Pago: 75B N° caja: 02
Nombre Cajero: CAMANRIQUEZM
Fecha de Pago: 18.08.2010 Hora: 10:48:12

Nombre IC:
OSVALDO RECABARREN .
Cuenta Contrato: 2742761

Tipo de Pago

Efectivo: CLP 0
Tarjeta: CLP 0
Cheque: CLP 25.007

Banco:
N° Cuenta: 64709006736
N° Cheque: 7214

MONTO PAGADO CLP 25.007

Nota: Pago con Cheque "Esta cancelación se hará efectiva una vez liberado los fondos para la entidad bancaria."

Fono Consultas: 600 777 7777

**CUPON PARA PAGO
CGE DISTRIBUCIÓN**

Nro. Cupón : 000046397218
Fecha emisión : 18.08.2010
Establecimiento : Villarrica

Nombre del cliente : OSVALDO RECABARREN .

N° de Cliente: 2742761
Dirección: PALGUIN 846,
Comuna: PUCON

TOTAL A PAGAR : \$ 25.007

Copia Cliente

Sin validez tributaria solo para
oficinas del holding

Comprobante sujeto a cargo de \$ 0 en próxim:
emisión.(IVA incluido)



CGE DISTRIBUCIÓN S.A.
Testinos 280, Piso 16 - Santiago.
Rut: 99.513.400-4. Giro
Distribución de energía eléctrica,
compraventa de productos
eléctricos y celulares,
compraventa e instalación de
aires acondicionado y calefacción,
ejecución de obras eléctricas y
metálicas.

Sr.(a): OSVALDO RECABARREN .

Dirección: PALGUIN 846
PUCON

Sr. (a) OSVALDO RECABARREN .

Dirección : PALGUIN 846
PUCON

OB: 590
ED: 550

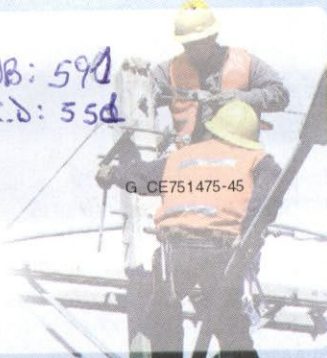

R.U.T 99.513.400 -4
BOLETA ELECTRÓNICA
N°40984662

S.I.I.-SANTIAGO CENTRO

N° Docto Interno : 1270018784
Fecha de Emisión: 27-JUL-2010
N° Instalación : G754341

N° Cliente: 2742761

Datos del Consumo

PERIODO DE CONSUMO : 18 JUN 2010 AL 19 JUL 2010

| N° MEDIDOR PROPIEDAD | PERIODO DE LECTURA | LEC.ANT. | LEC.ACT. | CTE. | CONSUMO | UN. |
|----------------------|---------------------------------|----------|----------|------|---------|-----|
| 5724202 | Cliente 18/06/2010 - 19/07/2010 | 33.511 | 33.714 | 1 | 203 | kWh |

Fecha Estimada Próxima Lectura: 18 AGO 2010

Detalle de su Cuenta

| | | |
|--|----|--------|
| CARGO FIJO | \$ | 996 |
| ENERGIA BASE (203 kWh) | \$ | 23.430 |
| CARGO UNICO SIST. TRONCAL | \$ | 182 |
| RELIQUIDACION ART. 171 DFL 4/2006 CUOTA 1 DE 5 | \$ | 406 |
| AJUSTE SENCILLO ANTERIOR | \$ | 31 |
| MENOS AJUSTE SENCILLO | \$ | -38 |

Valores con IVA incluido/Tarifas Fijadas según decreto N° 385/2008. (Publicado en diario oficial el 08.04.2009)

25.007.- ✓

Pagar Hasta: 15 AGO 2010

(*) Corte en trámite Suspensión a partir del 02-AGO-2010. Valor aprox. de la suspensión y reposición \$ 11.306

Se encuentra disponible convenio PAC con bancos: Del Desarrollo, Scotiabank, Bice, Corpbanca, Crédito e Inversiones, Santander y De Chile. PAT con Transbank.

Reliquidación de acuerdo al art. 171 del DFL N° 4 de 2006 del Ministerio de Economía.

| | | |
|--|----|---------|
| Total Facturado: | \$ | 184.406 |
| Total Reliquidado: | \$ | 186.171 |
| Diferencia: | \$ | 1.765 |
| Cuota N° 1 de \$ 5.341, Cuota N° 2 de \$ 5.344, Cuota N° 3 de \$ 5.347, Cuota N° 4 de \$ 5.351, Cuota N° 5 de \$ 5.352 | | |

Histórico del consumo kWh

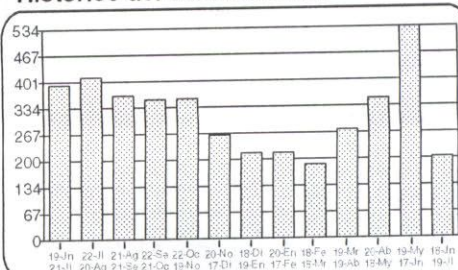

Compensaciones

COMPENSACIÓN POR INTERRUPCIONES:

| | | |
|--------------------------------|---------|--------------|
| TOTAL DE INTERRUPCIONES | seg | 0 |
| TIEMPO TOTAL INTERRUMPIDO | seg | 0 |
| TIEMPO A COMPENSAR | seg | 0 |
| CONSUMO PROMEDIO | kWh/seg | 0,0000000000 |
| ENERGIA A COMPENSAR | kWh | 0,00 |
| COSTO DE FALLA | \$/kWh | 0,00 |
| MONTO A COMPENSAR REAJUSTADO | \$ | 0,00 |
| TOTAL A PAGAR POR COMPENSACION | \$ | 0,00 |

Datos del servicio

Asignado a S/E: PUCON 66/23 KV
Tarifa: BT1
Sector Tarifario: CGE4 Sector 6 Aéreo
Potencia Conectada: 4.40
Fecha de Término Tarifa: Indefinido
Fecha Límite Modificación Tarifa: A solicitud del cliente
Grupo de Consumo: GC 2
Consumo de referencia (*): 490 kWh
(*) Estimado para 30 días
Ruta: G7514003-0460
Límite de Invierno: 350 kWh (30 días)



Timbre Electrónico S.I.I., Res. 145 de 30/11/2007

Atención Clientes 600 - 777 7777

Contrata la Televisión Digital **TVes HD**
y llévate 2 promociones de película:

PLANES HD
RUSH HD Y
MOVIE CITY HD
GRATIS
POR UN MES



PLAN
CINE PREMIUM
25%
DCTO.
POR 6 MESES

Contrátalo en cualquiera de nuestros
Puntos de Venta CONTIGO o en:

FonoContigo
600 822 00 22
www.mundocontigo.cl

CGE DISTRIBUCIÓN S.A.

N° Boleta : 40984662
N° Docto Interno: 1270018784
Fecha de Emisión: 27 JUL 2010
N° de instalación: G754341
N° Cliente: 2742761
Ruta: G7514003-0460
Var. Corresp.: RMAN

Total a pagar: \$ 96.900

Pagar hasta: 15 AGO 2010



04011270018784274276100000969008

45

CGE DISTRIBUCIÓN

RECIBO DE PAGO N° 652334833

Centro de Pago: **75B** N° caja: **02**
Nombre Cajero: **CAMANRIQUEZM**
Fecha de Pago: **18.08.2010** Hora: **10:44:56**

Nombre IC:
LILIAN ARIAS CASTILLO
Cuenta Contrato: **2717676**

Tipo de Pago

Efectivo: CLP **0**
Tarjeta: CLP **0**
Cheque: CLP **31.300**

Banco:
N° Cuenta: **64709006736**
N° Cheque: **7214**

MONTO PAGADO CLP 31.300

Nota: Pago con Cheque "Esta cancelación se hará efectiva una vez liberado los fondos para la entidad bancaria."

Fono Consultas: 600 777 7777

**CUPON PARA PAGO
CGE DISTRIBUCIÓN**

Nro. Cupón : 000067108340
Fecha emisión : 18.08.2010
Establecimiento : Villarrica

Nombre del cliente : LILIAN ARIAS CASTILLO

N° de Cliente: 2717676
Dirección: CA A 624, VILLA EL BOSQUE,
Comuna: PUCON

TOTAL A PAGAR : \$ 31.300

Copia Cliente

Sin validez tributaria solo para
oficinas del holding

Comprobante sujeto a cargo de \$ 0 en próximo
emisión.(IVA incluido)



CGE DISTRIBUCIÓN S.A.
Teatinos 280, Piso 16 - Santiago
Rut: 99.513.400-4. Giro
Distribución de energía eléctrica,
compraventa de productos
eléctricos y celulares,
compraventa e instalación de
aires acondicionado y calefacción,
ejecución de obras eléctricas y
metálicas.

Sr.(a): LILIAN ARIAS CASTILLO

Dirección: CA A 624
PUCON

Sr. (a) LILIAN ARIAS CASTILLO

Dirección : CA A 624 VILLA EL BOSQUE
PUCON

OB: 590
CD: 550
D.P: 476

G CE751475-25

R.U.T 99.513.400 -4
BOLETA ELECTRÓNICA
N°40983092

S.I.I.-SANTIAGO CENTRO

N° Docto Interno : 1640276464
Fecha de Emisión: 27-JUL-2010
N° Instalación : G7523738

N° Cliente: 2717676

Datos del Consumo

PERIODO DE CONSUMO : 18 JUN 2010 AL 19 JUL 2010

| N° MEDIDOR PROPIEDAD | PERIODO DE LECTURA | LEC.ANT. | LEC.ACT. | CTE. | CONSUMO | UN. |
|----------------------|---------------------------------|----------|----------|------|---------|-----|
| 28192 | Cliente 18/06/2010 - 19/07/2010 | 10.723 | 10.978 | 1 | 255 | kWh |

Fecha Estimada Próxima Lectura:18 AGO 2010

Detalle de su Cuenta

| | | |
|--|----|--------|
| CARGO FIJO | \$ | 996 |
| ENERGIA BASE (255 kWh) | \$ | 29.433 |
| CARGO UNICO SIST. TRONCAL | \$ | 228 |
| RELIQUIDACION ART. 171 DFL 4/2006 CUOTA 1 DE 5 | \$ | 131 |
| CONVENIO ENERGIA CUOTA 1 DE 40 | \$ | 487 |
| AJUSTE SENCILLO ANTERIOR | \$ | 46 |
| MENOS AJUSTE SENCILLO | \$ | -21 |

Valores con IVA incluido/Tarifas Fijadas según decreto N° 385/2008. (Publicado en diario oficial el 08.04.2009)

Pagar Hasta: 15 AGO 2010

Total Boleta :\$ 30.789
Otros Cargos :\$ 512
(*) Saldo Anterior Energía:\$ 10.900
Otros Saldos Anteriores :\$ 0
Total a Pagar :\$ 42.200

Histórico del consumo kWh

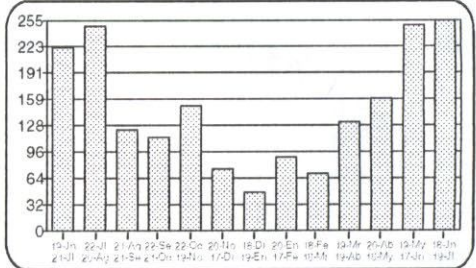

Compensaciones

COMPENSACIÓN POR INTERRUPCIONES:

| | | |
|--------------------------------|---------|--------------|
| TOTAL DE INTERRUPCIONES | seg | 0 |
| TIEMPO TOTAL INTERRUMPIDO | seg | 0 |
| TIEMPO A COMPENSAR | seg | 0 |
| CONSUMO PROMEDIO | kWh/seg | 0,0000000000 |
| ENERGIA A COMPENSAR | kWh | 0,00 |
| COSTO DE FALLA | \$/kWh | 0,00 |
| MONTO A COMPENSAR REAJUSTADO | \$ | 0,00 |
| TOTAL A PAGAR POR COMPENSACION | \$ | 0,00 |

Datos del servicio

Asignado a S/E: PUCON 66/23 KV
Tarifa: BT1
Sector Tarifario: CGE4 Sector 6 Aéreo
Potencia Conectada: 3.30
Fecha de Término Tarifa: Indefinido
Fecha Límite Modificación Tarifa: A solicitud del cliente
Grupo de Consumo: GC 2
Consumo de referencia (*): 374 kWh
(*) Estimado para 30 días
Ruta: G7514004-0220
Límite de Invierno: 350 kWh (30 días)

(1). Suspensión a partir del 16-AGO-2010.

(*) Corte en trámite Suspensión a partir del 27-AGO-2010. Valor aprox. de la suspensión y reposición \$ 11.306

Se encuentra disponible convenio PAC con bancos: Del Desarrollo, Scotiabank, Elce, Corpbanca, Crédito e Inversiones, Santander y De Chile. PAT con Transbank.

Reliquidación de acuerdo al art. 171 del DFL N° 4 de 2006 del Ministerio de Economía.

Total Facturado: \$ 77.136

Total Refacturado: \$ 77.698

Diferencia: \$ 560

Cuota N° 1 de \$ 5.110. Cuota N° 2 de \$ 5.111. Cuota N° 3 de \$ 5.112. Cuota N° 4 de \$ 5.113. Cuota N° 5 de \$ 5.114



Timbre Electrónico S.I.I., Res. 145 de 30/11/2007

Atención Clientes 600 - 777 7777

Contrata la Televisión Digital **ToVes HD**
y llévate 2 promociones de película:

PLANES HD
RUSH HD Y
MOVIE CITY HD

GRATIS
POR UN MES

PLAN
CINE PREMIUM

25%
DCTO.
POR 6 MESES

Contrátalo en cualquiera de nuestros
Puntos de Venta CONTIGO o en:

FonoContigo
600 822 00 22
www.mundocontigo.cl

CGE DISTRIBUCIÓN S.A.

N° Boleta : 40983092
N° Docto Interno: 1640276464
Fecha de Emisión: 27 JUL 2010
N° de instalación: G7523738
N° Cliente: 2717676
Ruta: G7514004-0220
Var. Corresp.: RMAN

Total a pagar: \$ 42.200

Pagar hasta: 15 AGO 2010



040116402764642717676000042200K

25

www.cgedistribucion.cl