

Dirección de Administración y Finanzas
AREA SALUD

La Alcaldía ha decretado con esta fecha lo siguiente.

Vistos :

- 1.- El Presupuesto de Ingresos y Gastos aprobados para el presente año.
- 2.- Las facultades que me confiere la Ley N° 18.695. Ley Orgánica Constitucional de Municipalidades.
- 3.- El Decreto Exento N°1.315 emitido con fecha 05 de Julio de 2010, que delega la función de firmar "Por Orden de la Sra. Alcaldesa", al Administrador Municipal.

DECRETO

La Dirección de Administración

Y Finanzas, pagara a Don

La cantidad de \$

Por concepto de

: C.G.E. DISTRIBUCION S.A. Rut 099513400-4

: 202,400 DOSCIENTOS DOS MIL CUATROCIENTOS PESOS

: CANCELA CONSUMO ELECTRICO DEPENDENCIAS DEPTO. SALUD MUNICIPAL

Fecha de Pago

: 14/07/2010

DOCUMENTO	NUMERO	FECHA	MONTO \$
BOLETA	40971684	22/06/2010	41,700
BOLETA	40971685	22/06/2010	57,300
BOLETA	40972590	23/06/2010	30,400
BOLETA	40972749	23/06/2010	73,000

Anótese comuníquese y Archívese.

Contabilícese el presente gasto a las cuentas Presupuestarias que se indican.

CÓDIGO CUENTA	DETALLE	DEBE	HABER
215-22-05-001-000-000	Electricidad		202,400
532-05-00-000-000-000	Servicios Básicos	202,400	
215-22-05-001-000-000	Electricidad	202,400	
111-02-00-000-000-000	Banco Estado		202,400
Sumas Iguales		404,800	404,800

REFRENDACION

Cuenta	215-22-05-001-000-000		
Presupuesto Vigente	3,198,102		
Total Comprometido	1,793,481		
Saldo x Comprometer	1,404,621		

SECRETARIA MUNICIPAL

SECRETARIA MUNICIPAL

DIRECTOR DE CONTROL

ADMINISTRADOR MUNICIPAL

ADMINISTRADOR MUNICIPAL

JEFE SECC. FINANZAS SALUD

Pucón
centro del SUR de CHILE

CH: 7140

Avda. Bernardo O'Higgins 483 Pucón. Fono: (45) 293000

Fax: 293085

Email: pucon@munitel.cl

CGE DISTRIBUCIÓN

RECIBO DE PAGO N° 652295342

Centro de Pago: 75A N° caja: 03
Nombre Cajero: Pilar Orellana Alfa
Fecha de Pago: 02.08.2010 Hora: 16:46:06

Nombre IC:
HERMANAS MISIONERAS FRANCISCANAS
DE PURU LON
Cuenta Contrato: 2738200

Tipo de Pago	
Efectivo: CLP	0
Tarjeta: CLP	0
Cheque: CLP	41.700
Banco: Banco Estado	
N° Cuenta: 64709006736	
N° Cheque: 7140	
MONTO PAGADO CLP	41.700

Nota: Pago con Cheque "Esta cancelación se hará efectiva una vez liberado los fondos para la entidad bancaria."
Fono Consultas: 600 777 7777

**CUPON PARA PAGO
CGE DISTRIBUCIÓN**

Nro. Cupón : 000048373175
Fecha emisión : 02.08.2010
Establecimiento : Villarrica

Nombre del cliente : HERMANAS MISIONERAS
FRANCISCANAS DE PURU LON

N° de Cliente: 2738200
Dirección: ANSORENA S/N,
Comuna: PUCON

TOTAL A PAGAR : \$ 41.700

Copia Cliente

Sin validez tributaria solo para
oficinas del holding
Comprobante sujeto a cargo de \$ 0 en próxim
emisión.(IVA incluido)



CGE DISTRIBUCIÓN S.A.
Teatinos 280, Piso 16 - Santiago
Rut: 99.513.400-4. Giro:
Distribución de energía eléctrica,
compraventa de productos
eléctricos y celulares,
compraventa e instalación de
aires acondicionado y calefacción,
ejecución de obras eléctricas y
metálicas.

Sr.(a): HERMANAS MISIONERAS FRANCISCANAS DE PURU LON

Dirección: ANSORENA S/N
PUCON

Sr. (a) HERMANAS MISIONERAS FRANCISCANAS DE PURU LON

Dirección: ANSORENA S/N
PUCON

R.U.T 99.513.400 -4
BOLETA ELECTRÓNICA
N°40971684

S.I.I.-SANTIAGO CENTRO

N° Docto Interno: 1600244862

Fecha de Emisión: 22-JUN-2010

N° Instalación: G753772

N° Cliente: 2738200

Datos del Consumo

PERIODO DE CONSUMO: 18 MAY 2010 AL 16 JUN 2010

N° MEDIDOR PROPIEDAD	PERIODO DE LECTURA	LEC.ANT.	LEC.ACT.	CTE.	CONSUMO	UN.
7382236	18/05/2010 - 16/06/2010	23.372	23.723	1	351	kWh

Fecha Estimada Próxima Lectura: 15 JUL 2010

Detalle de su Cuenta

CARGO FIJO	\$	990
ENERGIA BASE (351 kWh)	\$	40.414
CARGO UNICO SIST. TRONCAL	\$	315
AJUSTE SENCILLO ANTERIOR	\$	29
MENOS AJUSTE SENCILLO	\$	-48

\$ 41.100.-

Valores con IVA incluido/Tarifas Fijadas según decreto N° 385/2008. (Publicado en diario oficial el 08.04.2009)

Total Boleta	:\$	41.719
Otros Cargos	:\$	-19
(*) Saldo Anterior Energía	:\$	30.100
Otros Saldos Anteriores	:\$	0
Total a Pagar	:\$	71.800

Pagar Hasta: 09 JUL 2010

Monto último pago: \$ 42.900 Fecha: 31-MAY-2010
(*) Corte en tránsito Suspensión a partir del 25-JUL-2010. Valor aprox. de la suspensión y reposición \$ 11.306
Se encuentra disponible convenio PAC con bancos: Del Desarrollo, Scotiabank, Elice, Corpbanca, Crédito e Inversiones, Santander y De Chile. PAT con Transbank.

Histórico del consumo kWh

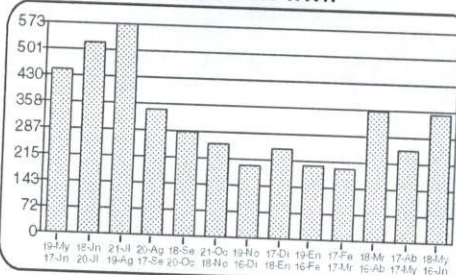

Compensaciones

COMPENSACIÓN POR INTERRUPCIONES:
MAY/2009 A ABR/2010

TOTAL DE INTERRUPCIONES	seg	0
TIEMPO TOTAL INTERRUMPIDO	seg	17.280
TIEMPO A COMPENSAR	seg	0
CONSUMO PROMEDIO	kWh/seg	0,0001281166
ENERGIA A COMPENSAR	kWh	0,00
COSTO DE FALLA	\$/kWh	263,38
MONTO A COMPENSAR REAJUSTADO	\$	0,00
TOTAL A PAGAR POR COMPENSACION	\$	0,00

Datos del servicio

Asignado a S/E: PUCON 66/23 KV
Tarifa: BT1
Sector Tarifario: CGE4 Sector 6 Aéreo
Potencia Conectada: 4.40
Fecha de Término Tarifa: Indefinido
Fecha Límite Modificación Tarifa: A solicitud del cliente
Grupo de Consumo: GC 2
Consumo de referencia (*): 432 kWh
(*) Estimado para 30 días
Ruta: G7513004-0380
Límite de Invierno: 350 kWh (30 días)

Atención Clientes 600 - 777 7777

Contrata la Televisión Digital **TVes HD**
y llévate 2 promociones de película:

PLANES HD
RUSH HD Y
MOVIE CITY HD
GRATIS
POR UN MES

PLAN
CINE PREMIUM
25%
DCTO.
POR 6 MESES

Contrátalo en cualquiera de nuestros
Puntos de Venta CONTIGO o en:

FonoContigo
600 822 00 22
www.mundocontigo.cl

CGE DISTRIBUCIÓN S.A.

N° Boleta: 40971684
N° Docto Interno: 1600244862
Fecha de Emisión: 22 JUN 2010
N° de instalación: G753772
N° Cliente: 2738200
Ruta: G7513004-0380
Var. Corresp.: RMAN

Total a pagar: \$ 71.800

Pagar hasta: 09 JUL 2010



04011600244862273820000000718000

729

CGE DISTRIBUCIÓN

RECIBO DE PAGO N° 652295345

Centro de Pago: **75A** N° caja: **03**
Nombre Cajero: **Pilar Orellana Alfa**
Fecha de Pago: **02.08.2010** Hora: **16:47:07**

Nombre IC:
**HERMANAS MISIONERAS FRANCISCANAS
DE PURU LON**
Cuenta Contrato: **2738208**

Tipo de Pago

Efectivo: CLP 0

Tarjeta: CLP 0

Cheque: CLP 57.300

Banco: **Banco Estado**
N° Cuenta: **64709006736**
N° Cheque: **7140**

MONTO PAGADO CLP 57.300

Nota: Pago con Cheque "Esta cancelación se hará efectiva una vez liberado los fondos para la entidad bancaria."

Fono Consultas: 600 777 7777

**CUPON PARA PAGO
CGE DISTRIBUCIÓN**

Nro. Cupón : 000052344946
Fecha emisión : 02.08.2010
Establecimiento : Villarrica

Nombre del cliente : HERMANAS MISIONERAS
FRANCISCANAS DE PURU LON

N° de Cliente: 2738208
Dirección: ANSORENA S/N,
Comuna: PUCON

TOTAL A PAGAR : \$ 57.300

Copia Cliente

Sin validez tributaria solo para
oficinas del holding

Comprobante sujeto a cargo de \$ 0 en próxim:
emisión.(IVA incluido)



CGE DISTRIBUCIÓN S.A.
Teatinos 260, Piso 16 - Santiago.
Rut: 99.513.400-4. Giro
Distribución de energía eléctrica,
compraventa de productos
eléctricos y celulares,
compraventa e instalación de
aires acondicionado y calefacción,
ejecución de obras eléctricas y
metálicas.

Sr.(a): HERMANAS MISIONERAS FRANCISCANAS DE PURU LON

Dirección: ANSORENA S/N
PUCON

Sr. (a) HERMANAS MISIONERAS FRANCISCANAS DE PURU LON

Dirección: ANSORENA S/N
PUCON

R.U.T 99.513.400 -4
BOLETA ELECTRÓNICA
N°40971685

S.I.I.-SANTIAGO CENTRO

N° Docto Interno : 1600244863
Fecha de Emisión: 22-JUN-2010
N° Instalación : G753773

N° Cliente: 2738208

Datos del Consumo

PERIODO DE CONSUMO : 18 MAY 2010 AL 16 JUN 2010

N° MEDIDOR PROPIEDAD	PERIODO DE LECTURA	LEC.ANT.	LEC.ACT.	CTE.	CONSUMO	UN.
7382240	Cliente 18/05/2010 - 16/06/2010	28.558	29.003	1	445	kWh

Fecha Estimada Próxima Lectura: 15 JUL 2010

Detalle de su Cuenta

CARGO FIJO	\$	990
ENERGIA BASE (350 kWh)	\$	40.299
ENERGIA INVIERNO (95 kWh)	\$	15.549
CARGO UNICO SIST. TRONCAL	\$	400
AJUSTE SENCILLO ANTERIOR	\$	66
MENOS AJUSTE SENCILLO	\$	-4

Valores con IVA incluido/Tarifas Fijadas según decreto N° 385/2008. (Publicado en diario oficial el 08.04.2009)

Total Boleta	:\$	57.238
Otros Cargos	:\$	62
(*) Saldo Anterior Energía:	:\$	28.300
Otros Saldos Anteriores	:\$	0
Total a Pagar	:\$	85.600

Pagar Hasta: 09 JUL 2010

Monto último pago: \$ 29.100 Fecha: 31-MAY-2010
(*) Corte en trámite Suspensión a partir del 25-JUL-2010. Valor aprox. de la suspensión y reposición \$ 11.306
Se encuentra disponible convenio PAC con bancos: Del Desarrollo, Scotiabank, Bice, Corpbanca, Crédito e Inversiones, Santander y De Chile. PAT con Transbank.

Atención Clientes 600 - 777 7777

Histórico del consumo kWh

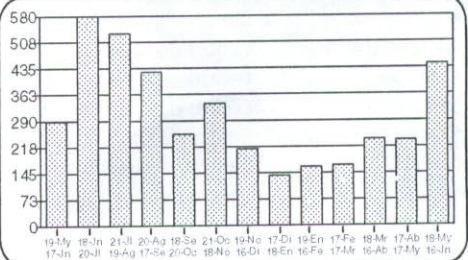

Compensaciones

COMPENSACIÓN POR INTERRUPCIONES:
MAY/2009 A ABR/2010

TOTAL DE INTERRUPCIONES		0
TIEMPO TOTAL INTERRUMPIDO	seg	17.280
TIEMPO A COMPENSAR	seg	0
CONSUMO PROMEDIO	kWh/seg	0,0001136008
ENERGIA A COMPENSAR	kWh	0,00
COSTO DE FALLA	\$/kWh	263,38
MONTO A COMPENSAR REAJUSTADO	\$	0,00
TOTAL A PAGAR POR COMPENSACION	\$	0,00

Datos del servicio

Asignado a S/E: PUCON 66/23 KV
Tarifa: BT1
Sector Tarifario: CGE4 Sector 6 Aéreo
Potencia Conectada: 4.40
Fecha de Término Tarifa: Indefinido
Fecha Límite Modificación Tarifa: A solicitud del cliente
Grupo de Consumo: GC 2
Consumo de referencia (*): 656 kWh
(*) Estimado para 30 días
Ruta: G7513004-0381
Límite de Invierno: 350 kWh (30 días)

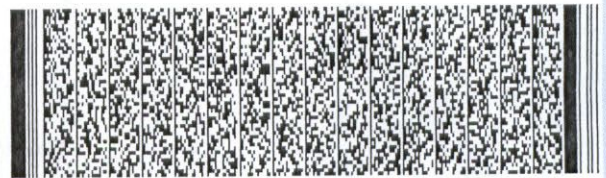

Timbre Electrónico S.I.I. Res. 145 de 30/11/2007

www.cgedistribucion.cl

Contrata la Televisión Digital **TuVes HD**
y llévate 2 promociones de película:

PLANES HD
RUSH HD Y
MOVIE CITY HD
GRATIS
POR UN MES

PLAN
CINE PREMIUM
25% OCTO.
POR 6 MESES

Contrátalo en cualquiera de nuestros
Puntos de Venta CONTIGO o en:

FonoContigo
600 822 00 22
www.mundocontigo.cl

CGE DISTRIBUCIÓN S.A.

N° Boleta : 40971685
N° Docto Interno: 1600244863
Fecha de Emisión: 22 JUN 2010
N° de instalación: G753773
N° Cliente: 2738208
Ruta: G7513004-0381
Var. Corresp.: RMAN

Total a pagar: \$ 85.600

Pagar hasta: 09 JUL 2010



04011600244863273820800000856004

730

CGE DISTRIBUCIÓN

RECIBO DE PAGO N° 652295348

Centro de Pago: 75A N° caja: 03
Nombre Cajero: **Pilar Orellana Alfa**
Fecha de Pago: 02.08.2010 Hora: 16:48:11

Nombre IC:
LILIAN ARIAS CASTILLO
Cuenta Contrato: 2717676

Tipo de Pago

Efectivo: CLP 0
Tarjeta: CLP 0
Cheque: CLP 30.400

Banco: Banco Estado
N° Cuenta: 64709006736
N° Cheque: 7140

MONTO PAGADO CLP	30.400
-------------------------	---------------

Nota: Pago con Cheque "Esta cancelación se hará efectiva una vez liberado los fondos para la entidad bancaria."

Fono Consultas: 600 777 7777



CGE DISTRIBUCIÓN S.A.
Teatinos 280, Piso 16 - Santiago.
Rut: 99.513.400-4. Giro:
Distribución de energía eléctrica,
compraventa de productos
eléctricos y celulares,
compraventa e instalación de
aires acondicionado y calefacción,
ejecución de obras eléctricas y
metálicas.

Sr.(a): LILIAN ARIAS CASTILLO

08:532
ED: 4997

Dirección: CA A 624
PUCON

Sr. (a) LILIAN ARIAS CASTILLO

Dirección: CA A 624 VILLA EL BOSQUE
PUCON

R.U.T 99.513.400 -4
BOLETA ELECTRÓNICA
N°40972590

S.I.I.-SANTIAGO CENTRO

N° Docto Interno : 1590256548

Fecha de Emisión: 23-JUN-2010

N° Instalación : G7523738

N° Cliente: 2717676

Datos del Consumo

PERIODO DE CONSUMO : 19 MAY 2010 AL 17 JUN 2010

N° MEDIDOR PROPIEDAD	PERIODO DE LECTURA	LEC.ANT.	LEC.ACT.	CTE.	CONSUMO	UN.
28192	Cilente 19/05/2010 - 17/06/2010	10.474	10.723	1	249	kWh

Fecha Estimada Próxima Lectura:19 JUL 2010

Detalle de su Cuenta

CARGO FIJO	\$	991
ENERGIA BASE (249 kWh)	\$	28.672
CARGO UNICO SIST. TRONCAL	\$	223
CONVENIO ENERGIA CUOTA 1 DE 40	\$	487
AJUSTE SENCILLO ANTERIOR	\$	73
MENOS AJUSTE SENCILLO	\$	-46

Valores con IVA incluido/Tarifas Fijadas según decreto N°
385/2008. (Publicado en diario oficial el 08.04.2009)

Total Boleta	:\$	29.886
Otros Cargos	:\$	514
(*) Saldo Anterior Energía:	:\$	0
Otros Saldos Anteriores	:\$	0
Total a Pagar	:\$	30.400

Pagar Hasta: 12 JUL 2010

Monto último pago: \$ 16.400 Fecha: 09-JUN-2010

(1)- Suspensión a partir del 19-JUL-2010.

Se encuentra disponible convenio PAC con bancos: Del Desarrollo,
Scotiabank, Bice, Corpbanca, Crédito e Inversiones, Santander y De
Chile. PAT con Transbank.

Atención Clientes 600 - 777 7777

Histórico del consumo kWh

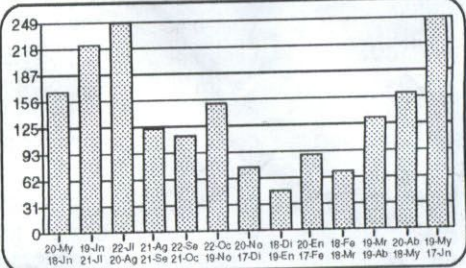

Compensaciones

COMPENSACIÓN POR INTERRUPCIONES:

TOTAL DE INTERRUPCIONES	seg	0
TIEMPO TOTAL INTERRUPTIDO	seg	0
TIEMPO A COMPENSAR	seg	0
CONSUMO PROMEDIO	kWh/seg	0,0000000000
ENERGIA A COMPENSAR	kWh	0,00
COSTO DE FALLA	\$/kWh	0,00
MONTO A COMPENSAR REAJUSTADO	\$	0,00
TOTAL A PAGAR POR COMPENSACION	\$	0,00

Datos del servicio

Asignado a S/E: PUCON 66/23 KV
Tarifa: BT1
Sector Tarifario: CGE4 Sector 6 Aéreo
Potencia Conectada: 3.30
Fecha de Término Tarifa: Indefinido
Fecha Límite Modificación Tarifa: A solicitud del
cliente
Grupo de Consumo: GC 2
Consumo de referencia (*): 482 kWh
(*) Estimado para 30 días
Ruta: G7514004-0213
Límite de Invierno: 350 kWh (30 días)

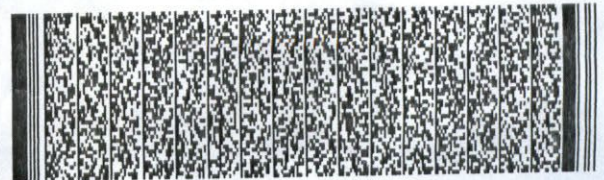

Timbre Electrónico S.I.I. Res. 145 de 30/11/2007

Contrata la Televisión Digital **TVes HD**
y llévate 2 promociones de película:

PLANES HD
RUSH HD Y
MOVIE CITY HD
GRATIS
POR UN MES

PLAN
CINE PREMIUM
25%
DCTO.
POR 6 MESES

Contrátalo en cualquiera de nuestros
Puntos de Venta CONTIGO o en:

FonoContigo
600 822 00 22
www.mundocontigo.cl

Promoción aplicable sólo a nuevos contratos hasta el 31 de julio de 2010

CGE DISTRIBUCIÓN

RECIBO DE PAGO N° 652295353

Centro de Pago: **75A** N° caja: **03**

Nombre Cajero: **Pilar Orellana Alfa**

Fecha de Pago: **02.08.2010** Hora: **16:49:27**

Nombre IC:

OSVALDO RECABARREN .

Cuenta Contrato: **2742761**

Tipo de Pago

Efectivo: CLP 0

Tarjeta: CLP 0

Cheque: CLP 73.000

Banco: **Banco Estado**

N° Cuenta: **64709006736**

N° Cheque: **7140**

MONTO PAGADO CLP 73.000

Nota: Pago con Cheque "Esta cancelación se hará efectiva una vez liberado los fondos para la entidad bancaria."

Fono Consultas: 600 777 7777



CGE DISTRIBUCIÓN S.A.
Teatinos 280, Piso 16 - Santiago.
Rut: 99.513.400-4. Giro:
Distribución de energía eléctrica,
compraventa de productos
eléctricos y celulares,
compraventa e instalación de
aires acondicionado y calefacción,
ejecución de obras eléctricas y
metálicas.

Sr.(a): OSVALDO RECARBARREN.

Dirección: PALGUIN 846
PUCON

Sr. (a) OSVALDO RECARBARREN.

Dirección: PALGUIN 846
PUCON

02:531
E.D: 498
D.R: 426

G_CE751475-115

R.U.T 99.513.400 -4
BOLETA ELECTRÓNICA
N°40972749

S.I.I.-SANTIAGO CENTRO

N° Docto Interno : 1590256487

Fecha de Emisión: 23-JUN-2010

N° Instalación : G754341

N° Cliente: 2742761

Datos del Consumo

PERIODO DE CONSUMO : 19 MAY 2010 AL 17 JUN 2010

N° MEDIDOR PROPIEDAD	PERIODO DE LECTURA	LEC.ANT.	LEC.ACT.	CTE.	CONSUMO	UN.
5724202	Cliente 19/05/2010 - 17/06/2010	32.977	33.511	1	534	kWh

Fecha Estimada Próxima Lectura: 19 JUL 2010

Detalle de su Cuenta

CARGO FIJO	\$	991
ENERGIA BASE (350 kWh)	\$	40.301
ENERGIA INVIERNO (184 kWh)	\$	30.119
CARGO UNICO SIST. TRONCAL	\$	478
CONVENIO ENERGIA CUOTA 1 DE 40	\$	1.045
AJUSTE SENCILLO ANTERIOR	\$	97
MENOS AJUSTE SENCILLO	\$	-31

Valores con IVA incluido/Tarifas Fijas según decreto N° 385/2008. (Publicado en diario oficial el 08.04.2009)

Total Boleta	:\$	71.889
Otros Cargos	:\$	1.111
(*) Saldo Anterior Energía:	\$	0
Otros Saldos Anteriores	:\$	0
Total a Pagar	:\$	73.000

Pagar Hasta: 12 JUL 2010

Histórico del consumo kWh

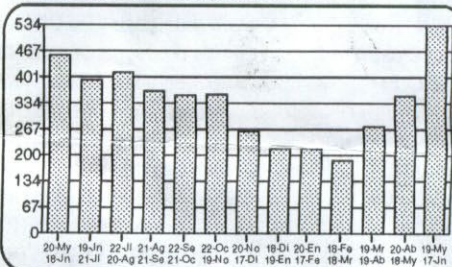

Compensaciones

COMPENSACIÓN POR INTERRUPCIONES:

TOTAL DE INTERRUPCIONES	seg	0
TIEMPO TOTAL INTERRUMPIDO	seg	0
TIEMPO A COMPENSAR	seg	0
CONSUMO PROMEDIO	kWh/seg	0,0000000000
ENERGIA A COMPENSAR	kWh	0,00
COSTO DE FALLA	\$/kWh	0,00
MONTO A COMPENSAR REAJUSTADO	\$	0,00
TOTAL A PAGAR POR COMPENSACION	\$	0,00

Datos del servicio

Asignado a S/E: PUCON 66/23 KV
Tarifa: BT1
Sector Tarifario: CGE4 Sector 6 Aéreo
Potencia Conectada: 4.40
Fecha de Término Tarifa: Indefinido
Fecha Límite Modificación Tarifa: A solicitud del cliente
Grupo de Consumo: GC 2
Consumo de referencia (*): 787 kWh
(*) Estimado para 30 días
Ruta: G7514003-0460
Límite de Invierno: 350 kWh (30 días)

Monto último pago: \$ 33.200 Fecha: 07-JUN-2010

(1) Suspensión a partir del 13-JUL-2010.

Se encuentra disponible convenio PAC con bancos: Del Desarrollo, Scotiabank, Bice, Corpbanca, Crédito e Inversiones, Santander y De Chile. PAT con Transbank.

Atención Clientes 600 - 777 7777



Timbre Electrónico S.I.I. Res. 145 de 30/11/2007

www.cgedistribucion.cl

Contrata la Televisión Digital **TVes HD**
y llévate 2 promociones de película:

PLANES HD
RUSH HD Y
MOVIE CITY HD
GRATIS
POR UN MES



PLAN
CINE PREMIUM
25%
DCTO.
POR 6 MESES

Contrátalo en cualquiera de nuestros
Puntos de Venta CONTIGO o en:

FonoContigo
600 822 00 22
www.mundocontigo.cl