

Dirección de Administración y Finanzas
AREA SALUD

La Alcaldía ha decretado con esta fecha lo siguiente.

Vistos :

- 1.- El Presupuesto de Ingresos y Gastos aprobados para el presente año.
- 2.- Las facultades que me confiere la Ley N° 18.695. Ley Orgánica Constitucional de Municipalidades.
- 3.- El Decreto Exento N°1.315 emitido con fecha 05 de Julio de 2010, que delega la función de firmar "Por Orden de la Sra. Alcaldesa", al Administrador Municipal.

DECRETO

La Dirección de Administración

Y Finanzas, pagara a Don

La cantidad de \$

Por concepto de

: C.G.E. DISTRIBUCION S.A. Rut 099513400-4

: 202,100 DOSCIENTOS DOS MIL CIEN PESOS

: CANCELA CONSUMO ELECTRICO DEPENDENCIAS DEPTO. DE SALUD MUNICIPAL.

Fecha de Pago

: 12/06/2010

DOCUMENTO	NUMERO	FECHA	MONTO \$
BOLETA	40974413	26/06/2010	95,000
BOLETA	40974414	26/06/2010	32,000
BOLETA	40974418	26/06/2010	1,000
BOLETA	40974419	26/06/2010	31,800
BOLETA	40974949	26/06/2010	42,300

Anótese comuníquese y Archívese.

Contabilícese el presente gasto a las cuentas Presupuestarias que se indican.

CÓDIGO CUENTA	DETALLE	DEBE	HABER
215-22-05-001-000-000	Electricidad		202,100
532-05-00-000-000-000	Servicios Básicos	202,100	
215-22-05-001-000-000	Electricidad	202,100	
111-02-00-000-000-000	Banco Estado		202,100
Sumas Iguales		404,200	404,200

REFRENDACION

Presupuesto Vigente	215-22-05-001-000-000				
Total Comprometido		3,198,102			
Saldo x Comprometer		1,591,081			
		1,607,021			



SECRETARIA MUNICIPAL



ADMINISTRADOR MUNICIPAL



DIRECTOR DE CONTROL



JEFE SECC. FINANZAS SALUD



CH: 7037

CGE-DISTRIBUCIÓN

RECIBO DE PAGO N° 652294983

Centro de Pago: **75B** N° caja: **02**
Nombre Cajero: **CAMANRIQUEZM**
Fecha de Pago: **02.08.2010** Hora: **15:21:23**

Nombre IC:
ILUSTRE MUNICIPALIDAD DE PUCON
Cuenta Contrato: **2727551**

Tipo de Pago

Efectivo: CLP 0

Tarjeta: CLP 0

Cheque: CLP 95.000

Banco:

N° Cuenta: **64709006736**

N° Cheque: **7037**

MONTO PAGADO CLP 95.000

Nota: Pago con Cheque "Esta cancelación se hará efectiva una vez liberado los fondos para la entidad bancaria."

Fono Consultas: 600 777 7777



CGE DISTRIBUCIÓN S.A.
Teatinos 280, Piso 16 - Santiago
Rut: 99.513.400-4. Giro:
Distribución de energía eléctrica,
compraventa de productos
eléctricos y celulares,
compraventa e instalación de
aires acondicionado y calefacción,
ejecución de obras eléctricas y
metálicas.

Sr.(a): ILUSTRE MUNICIPALIDAD DE PUCON

OB: 524
E.D: 489

Dirección: SECTOR QUELHUE
PUCON

Sr. (a) ILUSTRE MUNICIPALIDAD DE PUCON

Dirección: SECTOR QUELHUE
PUCON

G_CE751975-1203

R.U.T 99.513.400 -4
BOLETA ELECTRÓNICA
N°40974413

S.I.I.-SANTIAGO CENTRO

N° Docto Interno : 1640225997

Fecha de Emisión: 26-JUN-2010

N° Instalación : G753141

N° Cliente: 2727551

Datos del Consumo

PERIODO DE CONSUMO : 25 MAY 2010 AL 23 JUN 2010

N° MEDIDOR PROPIEDAD	PERIODO DE LECTURA	LEC.ANT.	LEC.ACT.	CTE.	CONSUMO	UN.
87019511	Cliente 25/05/2010 - 23/06/2010	50.722	51.399	1	677	kWh

Fecha Estimada Próxima Lectura: 23 JUL 2010

Detalle de su Cuenta

CARGO FIJO	\$	992
ENERGIA BASE (358 kWh)	\$	41.236
ENERGIA INVIERNO (319 kWh)	\$	52.240
CARGO UNICO SIST. TRONCAL	\$	607
AJUSTE SENCILLO ANTERIOR	\$	4
MENOS AJUSTE SENCILLO	\$	-79

Valores con IVA incluido/Tarifas Fijadas según decreto N° 385/2008. (Publicado en diario oficial el 08.04.2009)

Total Boleta	:\$	95.075
Otros Cargos	:\$	-75
(*) Saldo Anterior Energía	:\$	0
Otros Saldos Anteriores	:\$	0
Total a Pagar	:\$	95.000

Pagar Hasta: 13 JUL 2010

Monto Último pago: \$ 29.100 Fecha: 24-JUN-2010

Se encuentra disponible convenio PAC con bancos: Del Desarrollo, Scotiabank, Bica, Corporación, Crédito e Inversiones, Santander y De Chile. PAT con Transbank.

Histórico del consumo kWh

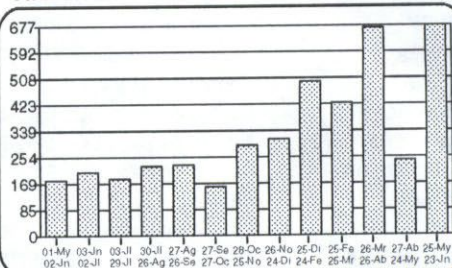

Compensaciones

COMPENSACIÓN POR INTERRUPCIONES:
MAY/2009 A ABR/2010

TOTAL DE INTERRUPCIONES		0
TIEMPO TOTAL INTERRUMPIDO	seg	68.400
TIEMPO A COMPENSAR	seg	0
CONSUMO PROMEDIO	kWh/seg	0,0001088125
ENERGIA A COMPENSAR	kWh	0,00
COSTO DE FALLA	\$/kWh	263,38
MONTO A COMPENSAR REAJUSTADO	\$	0,00
TOTAL A PAGAR POR COMPENSACION	\$	0,00

Datos del servicio

Asignado a S/E: PUCON 66/23 KV
Tarifa: BT1
Sector Tarifario: CGE4 Sector 6 Aéreo
Potencia Conectada: 2.20
Fecha de Término Tarifa: Indefinido
Fecha Límite Modificación Tarifa: A solicitud del cliente
Grupo de Consumo: GC 2
Consumo de referencia (*): 794 kWh
(*) Estimado para 30 días
Ruta: G7519005-0021
Límite de Invierno: 358 kWh (30 días)

Atención Clientes 600 - 777 7777

Timbre Electrónico S.I.I. Res. 145 de 30/11/2007

www.cgedistribucion.cl

Contrata la Televisión Digital **ToVes HD**
y llévate 2 promociones de película:

PLANES HD
RUSH HD Y
MOVIE CITY HD
GRATIS
POR UN MES

+

PLAN
CINE PREMIUM
25%
DCTO.
POR 6 MESES

Contrátalo en cualquiera de nuestros
Puntos de Venta CONTIGO o en:

FonoContigo
600 822 00 22
www.mundocontigo.cl

Promoción aplicable sólo a nuevos contratos hasta el 31 de julio de 2010

CGE DISTRIBUCIÓN

RECIBO DE PAGO N° 652294988

Centro de Pago: 75B N° caja: 02
Nombre Cajero: CAMANRIQUEZM
Fecha de Pago: 02.08.2010 Hora: 15:22:12

Nombre IC:
ILUSTRE MUNICIPALIDAD DE PUCON
Cuenta Contrato: 2727709

Tipo de Pago

Efectivo: CLP 0

Tarjeta: CLP 0

Cheque: CLP 32.000

Banco:

N° Cuenta: 64709006736

N° Cheque: 7037

MONTO PAGADO CLP 32.000

Nota: Pago con Cheque "Esta cancelación se hará efectiva una vez liberado los fondos para la entidad bancaria."

Fono Consultas: 600 777 7777



CGE DISTRIBUCIÓN S.A.
Teatinos 280, Piso 16 - Santiago,
Rut: 99.513.400-4. Giro
Distribución de energía eléctrica,
compraventa de productos
eléctricos y celulares,
compraventa e instalación de
aires acondicionado y calefacción,
ejecución de obras eléctricas y
metálicas.

Sr.(a): ILUSTRE MUNICIPALIDAD DE PUCON

Dirección: CO A PAILLACO S/N
PUCON

Sr. (a) ILUSTRE MUNICIPALIDAD DE PUCON

Dirección: CO A PAILLACO S/N POSTA PAILLACO
PUCON

OB: 523
E.D: 483

G-CE751975-1190

R.U.T 99.513.400 -4
BOLETA ELECTRÓNICA
N°40974414

S.I.I.-SANTIAGO CENTRO

N° Docto Interno : 1640225998

Fecha de Emisión: 26-JUN-2010

N° Instalación : G753142

N° Cliente: 2727709

Datos del Consumo

PERIODO DE CONSUMO : 25 MAY 2010 AL 23 JUN 2010

N° MEDIDOR PROPIEDAD	PERIODO DE LECTURA	LEC.ANT.	LEC.ACT.	CTE.	CONSUMO	UN.
6161487	Cliente 25/05/2010 - 23/06/2010	34.426	34.693	1	267	kWh

Fecha Estimada Próxima Lectura: 23 JUL 2010

Detalle de su Cuenta

CARGO FIJO	\$	992
ENERGIA BASE (267 kWh)	\$	30.755
CARGO UNICO SIST. TRONCAL	\$	239
AJUSTE SENCILLO ANTERIOR	\$	55
MENOS AJUSTE SENCILLO	\$	-41

Valores con IVA incluido/Tarifas Fijadas según decreto N° 385/2008. (Publicado en diario oficial el 08.04.2009)

Total Boleta	:\$	31.987
Otros Cargos	:\$	14
(*) Saldo Anterior Energía:	:\$	0
Otros Saldos Anteriores	:\$	0
Total a Pagar	:\$	32.000

Pagar Hasta: 13 JUL 2010

Monto último pago: \$ 41.800 Fecha: 24-JUN-2010

Se encuentra disponible convenio PAC con bancos: Del Desarrollo, Scotiabank, Bice, Corpbanca, Crédito e Inversiones, Santander y De Chile. PAT con Transbank.

Histórico del consumo kWh

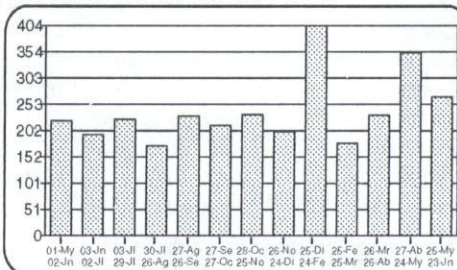

Compensaciones

COMPENSACIÓN POR INTERRUPCIONES:
MAY/2009 A ABR/2010

TOTAL DE INTERRUPCIONES		0
TIEMPO TOTAL INTERRUMPIDO	seg	6.480
TIEMPO A COMPENSAR	seg	0
CONSUMO PROMEDIO	kWh/seg	0,0000804046
ENERGIA A COMPENSAR	kWh	0,00
COSTO DE FALLA	\$/kWh	263,38
MONTO A COMPENSAR REAJUSTADO	\$	0,00
TOTAL A PAGAR POR COMPENSACION	\$	0,00

Datos del servicio

Asignado a S/E: PUCON 66/23 KV
Tarifa: BT1
Sector Tarifario: CGE4 Sector 6 Aéreo
Potencia Conectada: 3.30
Fecha de Término Tarifa: Indefinido
Fecha Límite Modificación Tarifa: A solicitud del cliente
Grupo de Consumo: GC 2
Consumo de referencia (*): 325 kWh
(*) Estimado para 30 días
Ruta: G7519005-0006
Límite de Invierno: 350 kWh (30 días)

Atención Clientes 600 - 777 7777

Contrata la Televisión Digital **TVes HD**
y llévate 2 promociones de película:

PLANES HD
RUSH HD Y
MOVIE CITY HD

GRATIS
POR UN MES

PLAN
CINE PREMIUM

25%
DCTO.
POR 6 MESES

Contrátalo en cualquiera de nuestros
Puntos de Venta CONTIGO o en:

FonoContigo
600 822 00 22
www.mundocontigo.cl

Promoción aplicable sólo a nuevos contratos hasta el 31 de julio de 2010

Timbre Electrónico S.I.I. Res. 145 de 30/11/2007

www.cgedistribucion.cl

CGE DISTRIBUCIÓN

RECIBO DE PAGO N° 652294994

Centro de Pago: **75B** N° caja: **02**
Nombre Cajero: **CAMANRIQUEZM**
Fecha de Pago: **02.08.2010** Hora: **15:22:53**

Nombre IC:
ILUSTRE MUNICIPALIDAD DE PUCON
Cuenta Contrato: **2729019**

Tipo de Pago	
Efectivo: CLP	0
Tarjeta: CLP	0
Cheque: CLP	1.000
Banco:	
N° Cuenta: 64709006736	
N° Cheque: 7037	
<hr/>	
MONTO PAGADO CLP	1.000

Nota: Pago con Cheque "Esta cancelación se hará efectiva una vez liberado los fondos para la entidad bancaria."
Fono Consultas: 600 777 7777



CGE DISTRIBUCIÓN S.A.
Testinos 280, Piso 16 - Santiago.
Rut: 99.513.400-4. Giro
Distribución de energía eléctrica,
compraventa de productos
eléctricos y celulares,
compraventa e instalación de
aires acondicionado y calefacción,
ejecución de obras eléctricas y
metálicas.

Sr.(a): ILUSTRE MUNICIPALIDAD DE PUCON 08: 522
E.D: 487

Dirección: CO A CABURGA S/N
PUCON

Sr. (a) ILUSTRE MUNICIPALIDAD DE PUCON

Dirección : CO A CABURGA S/N EL CRISTO KM.18
PUCON

G_CE751975-1197

R.U.T 99.513.400 -4
BOLETA ELECTRÓNICA
N°40974418

S.I.I.-SANTIAGO CENTRO

N° Docto Interno : 1640226002
Fecha de Emisión: 26-JUN-2010
N° Instalación : G753151

N° Cliente: 2729019

Datos del Consumo

PERIODO DE CONSUMO : 25 MAY 2010 AL 23 JUN 2010

N° MEDIDOR PROPIEDAD	PERIODO DE LECTURA	LEC.ANT.	LEC.ACT.	CTE.	CONSUMO	UN.
6232618	Cliente 25/05/2010 - 23/06/2010	11.400	11.400	1	0	kWh

Fecha Estimada Próxima Lectura:23 JUL 2010

Detalle de su Cuenta

CARGO FIJO	\$	992
AJUSTE SENCILLO ANTERIOR	\$	51
MENOS AJUSTE SENCILLO	\$	-43

Valores con IVA incluido/Tarifas Fijadas según decreto N°
385/2008. (Publicado en diario oficial el 08.04.2009)

Total Boleta	:\$	992
Otros Cargos	:\$	8
(*) Saldo Anterior Energía:\$		0
Otros Saldos Anteriores	:\$	0
Total a Pagar	:\$	1.000

Pagar Hasta: 13 JUL 2010

Monto último pago: \$ 1.000 Fecha: 24-JUN-2010

Se encuentra disponible convenio PAC con bancos: Del Desarrollo,
Scotiabank, Bice, Corpbanca, Crédito e Inversiones, Santander y De
Chile. PAT con Transbank.

Histórico del consumo kWh

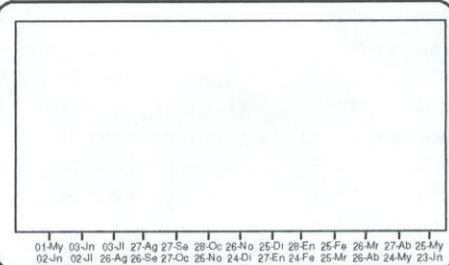

Compensaciones

COMPENSACIÓN POR INTERRUPCIONES:

TOTAL DE INTERRUPCIONES		0
TIEMPO TOTAL INTERRUMPIDO	seg	0
TIEMPO A COMPENSAR	seg	0
CONSUMO PROMEDIO	kWh/seg	0,0000000000
ENERGÍA A COMPENSAR	kWh	0,00
COSTO DE FALLA	\$/kWh	0,00
MONTO A COMPENSAR REAJUSTADO	\$	0,00
TOTAL A PAGAR POR COMPENSACION	\$	0,00

Datos del servicio

Asignado a S/E: PUCON 66/23 KV
Tarifa: BT1
Sector Tarifario: CGE4 Sector 6 Aéreo
Potencia Conectada: 2.20
Fecha de Término Tarifa: Indefinido
Fecha Límite Modificación Tarifa: A solicitud del
cliente
Grupo de Consumo: GC 2
Consumo de referencia (*): 0 kWh
(*) Estimado para 30 días
Ruta: G7519005-0015
Límite de Invierno: 420 kWh (30 días)

Atención Clientes 600 - 777 7777



Timbre Electrónico S.I.I. Res. 145 de 30/11/2007

www.cgedistribucion.cl

Contrata la Televisión Digital **TuVes HD**
y llévate 2 promociones de película:

PLANES HD
RUSH HD Y
MOVIE CITY HD
GRATIS
POR UN MES

PLAN
CINE PREMIUM
25%
DCTO.
POR 6 MESES

Contrátalo en cualquiera de nuestros
Puntos de Venta **CONTIGO** o en:

FonoContigo
600 822 00 22
www.mundocontigo.cl

Promoción aplicable sólo a nuevos contratos hasta el 31 de julio de 2010

CGE DISTRIBUCIÓN

RECIBO DE PAGO N° 652295004

Centro de Pago: 75B N° caja: 02
Nombre Cajero: CAMANRIQUEZM
Fecha de Pago: 02.08.2010 Hora: 15:26:03

Nombre IC:
ILUSTRE MUNICIPALIDAD DE PUCON
Cuenta Contrato: 2729152

Tipo de Pago

Efectivo: CLP 0
Tarjeta: CLP 0
Cheque: CLP 31.800

Banco:
N° Cuenta: 64709006736
N° Cheque: 7037

MONTO PAGADO CLP 31.800

Nota: Pago con Cheque "Esta cancelación se hará efectiva una vez liberado los fondos para la entidad bancaria."

Fono Consultas: 600 777 7777



CCE DISTRIBUCIÓN S.A.
Teatinos 280, Piso 16 - Santiago.
Rut: 99.513.400-4. Giro
Distribución de energía eléctrica,
compraventa de productos
eléctricos y celulares,
compraventa e instalación de
aires acondicionado y calefacción,
ejecución de obras eléctricas y
metálicas.

Sr.(a): ILUSTRE MUNICIPALIDAD DE PUCON

OB: 521
E.D: 436

Dirección: CO A CABURGA S/N
PUCON

Sr. (a) ILUSTRE MUNICIPALIDAD DE PUCON

Dirección: CO A CABURGA S/N EL CRISTO CAM A CABURGUA
PUCON

R.U.T 99.513.400 -4
BOLETA ELECTRÓNICA
N°40974419

S.I.I.-SANTIAGO CENTRO

N° Docto Interno : 1640226003
Fecha de Emisión: 26-JUN-2010
N° Instalación : G753152

N° Cliente: 2729152

Datos del Consumo

PERIODO DE CONSUMO : 25 MAY 2010 AL 23 JUN 2010

N° MEDIDOR PROPIEDAD	PERIODO DE LECTURA	LEC.ANT.	LEC.ACT.	CTE.	CONSUMO UN.
6161330	Cliente 25/05/2010 - 23/06/2010	48.572	48.837	1	265 kWh

Fecha Estimada Próxima Lectura: 23 JUL 2010

Detalle de su Cuenta

CARGO FIJO	\$	992
ENERGIA BASE (265 kWh)	\$	30.524
CARGO UNICO SIST. TRONCAL	\$	238
AJUSTE SENCILLO ANTERIOR	\$	54
MENOS AJUSTE SENCILLO	\$	-8

Valores con IVA incluido/Tarifas Fijadas según decreto N° 385/2008. (Publicado en diario oficial el 08.04.2009)

Total Boleta	:\$	31.754
Otros Cargos	:\$	46
(*) Saldo Anterior Energía:	:\$	0
Otros Saldos Anteriores	:\$	0
Total a Pagar	:\$	31.800

Pagar Hasta: 13 JUL 2010

Monto último pago: \$ 46.000 Fecha: 24-JUN-2010

Se encuentra disponible convenio PAC con bancos: Del Desarrollo, Scotiabank, Bice, Corporación, Crédito e Inversiones, Santander y De Chile. PAT con Transbank.

Histórico del consumo kWh

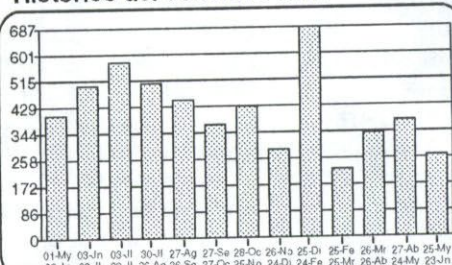

Compensaciones

COMPENSACIÓN POR INTERRUPCIONES:

TOTAL DE INTERRUPCIONES	seg	0
TIEMPO TOTAL INTERRUMPIDO	seg	0
TIEMPO A COMPENSAR	seg	0
CONSUMO PROMEDIO	kWh/seg	0,0000000000
ENERGIA A COMPENSAR	kWh	0,00
COSTO DE FALLA	\$/kWh	0,00
MONTO A COMPENSAR REAJUSTADO	\$	0,00
TOTAL A PAGAR POR COMPENSACION	\$	0,00

Datos del servicio

Asignado a S/E: PUCON 66/23 KV
Tarifa: BT1
Sector Tarifario: CGE4 Sector 6 Aéreo
Potencia Conectada: 5.50
Fecha de Término Tarifa: Indefinido
Fecha Límite Modificación Tarifa: A solicitud del cliente
Grupo de Consumo: GC 2
Consumo de referencia (*): 838 kWh
(*) Estimado para 30 días
Ruta: G7519005-0014
Límite de Invierno: 402 kWh (30 días)



Timbre Electrónico S.I.I. Res. 145 de 30/11/2007

Atención Clientes 600 - 777 7777

Contrata la Televisión Digital **ToVes HD**
y llévate 2 promociones de película:

PLANES HD
RUSH HD Y
MOVIE CITY HD

GRATIS
POR UN MES

PLAN
CINE PREMIUM

25%
DCTO.
POR 6 MESES

Contrátalo en cualquiera de nuestros
Puntos de Venta CONTIGO o en:

FonoContigo
600 822 00 22
www.mundocontigo.cl

Promoción aplicable sólo a nuevos contratos hasta el 31 de julio de 2010

CGE DISTRIBUCIÓN

RECIBO DE PAGO N° 652295007

Centro de Pago: 75B N° caja: 02
Nombre Cajero: CAMANRIQUEZM
Fecha de Pago: 02.08.2010 Hora: 15:27:10

Nombre IC:
ILUSTRE MUNICIPALIDAD DE PUCON
Cuenta Contrato: 2716982

Tipo de Pago

Efectivo: CLP 0
Tarjeta: CLP 0
Cheque: CLP 42.300

Banco:
N° Cuenta: 64709006736
N° Cheque: 7037

MONTO PAGADO CLP 42.300

Nota: Pago con Cheque "Esta cancelación se hará efectiva una vez liberado los fondos para la entidad bancaria."

Fono Consultas: 600 777 7777



CGE DISTRIBUCIÓN S.A.
Soteros 280, Piso 16 - Santiago.
Rut: 99.513.400-4. Giro
Distribución de energía eléctrica,
compraventa de productos
eléctricos y celulares,
compraventa e instalación de
aires acondicionado y calefacción,
ejecución de obras eléctricas y
metálicas.

Sr.(a): ILUSTRE MUNICIPALIDAD DE PUCON

Dirección: CO A HUIFE S/N
PUCON

Sr. (a) ILUSTRE MUNICIPALIDAD DE PUCON

Dirección: CO A HUIFE S/N VILLA SAN PEDRO (POSTA)
PUCON

OB: 520
E.D: 485
D.P: 417

G-CE751975-1212

R.U.T 99.513.400 -4
BOLETA ELECTRÓNICA
N°40974949

S.I.I.-SANTIAGO CENTRO

N° Docto Interno : 1540307148

Fecha de Emisión: 26-JUN-2010

N° Instalación : G7513691

N° Cliente: 2716982

Datos del Consumo

PERIODO DE CONSUMO : 25 MAY 2010 AL 23 JUN 2010

N° MEDIDOR PROPIEDAD	PERIODO DE LECTURA	LEC.ANT.	LEC.ACT.	CTE.	CONSUMO	UN.
97013553	Cliente 25/05/2010 - 23/06/2010	49.455	49.810	1	355	kWh

Fecha Estimada Próxima Lectura: 23 JUL 2010

Detalle de su Cuenta

CARGO FIJO	\$	992
ENERGIA BASE (355 kWh)	\$	40.891
CARGO UNICO SIST. TRONCAL	\$	318
AJUSTE SENCILLO ANTERIOR	\$	99

Valores con IVA incluido/Tarifas Fijadas según decreto N°
385/2008. (Publicado en diario oficial el 08.04.2009)

Total Boleta	:\$	42.201
Otros Cargos	:\$	99
(*) Saldo Anterior Energía	:\$	0
Otros Saldos Anteriores	:\$	0
Total a Pagar	:\$	42.300

Pagar Hasta: 13 JUL 2010

Monto último pago: \$ 36.000 Fecha: 24-JUN-2010

Se encuentra disponible convenio PAC con bancos: Del Desarrollo,
Scotiabank, Bice, Corpbanca, Crédito e Inversiones, Santander y De
Chile. PAT con Transbank.

Atención Clientes 600 - 777 7777

Histórico del consumo kWh

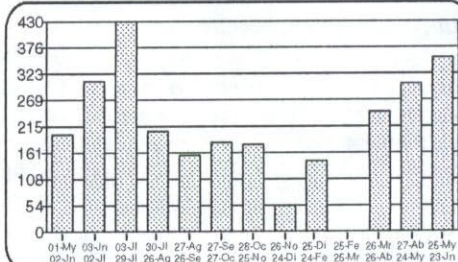

Compensaciones

COMPENSACIÓN POR INTERRUPCIONES:
MAY/2009 A ABR/2010

TOTAL DE INTERRUPCIONES	seg	0
TIEMPO TOTAL INTERRUMPIDO	seg	12.420
TIEMPO A COMPENSAR	seg	0
CONSUMO PROMEDIO	kWh/seg	0,0000674125
ENERGIA A COMPENSAR	kWh	0,00
COSTO DE FALLA	\$/kWh	263,38
MONTO A COMPENSAR REAJUSTADO	\$	0,00
TOTAL A PAGAR POR COMPENSACION	\$	0,00

Datos del servicio

Asignado a S/E: PUCON 66/23 KV
Tarifa: BT1
Sector Tarifario: CGE4 Sector 6 Aéreo
Potencia Conectada: 4.40
Fecha de Término Tarifa: Indefinido
Fecha Límite Modificación Tarifa: A solicitud del cliente
Grupo de Consumo: GC 2
Consumo de referencia (*): 1079 kWh
(*) Estimado para 30 días
Ruta: G7519006-0004
Límite de Invierno: 350 kWh (30 días)



Timbre Electrónico S.I.I. Res. 145 de 30/11/2007

www.cgedistribucion.cl

Contrata la Televisión Digital **ToVes HD**
y llévate 2 promociones de película:

PLANES HD
RUSH HD Y
MOVIE CITY HD
GRATIS
POR UN MES

PLAN
CINE PREMIUM
25%
DCTO.
POR 6 MESES

Contrátalo en cualquiera de nuestros
Puntos de Venta **CONTIGO** o en:

FonoContigo
600 822 00 22
www.mundocontigo.cl

Promoción aplicable sólo a nuevos contratos hasta el 31 de julio de 2010