

Dirección de Administración y Finanzas  
AREA SALUD

La Alcaldía ha decretado con esta fecha lo siguiente.

## Vistos :

- 1.- El Presupuesto de Ingresos y Gastos aprobados para el presente año.
- 2.- Las facultades que me confiere la Ley N° 18.695. Ley Orgánica Constitucional de Municipalidades.
- 3.- Decreto Exento N° 1405 de fecha 17 de Agosto del año 2009, que delega la facultad de firmar "Por Orden de la Sra. Alcaldesa" al Sr. Administrador Municipal.

## DECRETO

La Dirección de Administración

Y Finanzas, pagara a Don

La cantidad de \$

Por concepto de

: C.G.E. DISTRIBUCION S.A. Rut 099513400-4

: 262,900 DOSCIENTOS SESENTA Y DOS MIL NOVECIENTOS PESOS

: CANCELA CONSUMO DE ELECTRICIDAD DEL DEPARTAMENTO DE SALUD Y SUS DEPENDENCIAS.-

Fecha de Pago

: 24/05/2010

DOCUMENTO	NÚMERO	FECHA	MONTO \$
BOLETA	40944472	23/04/2010	42,900
BOLETA	40944473	23/04/2010	29,100
BOLETA	40947081	29/04/2010	1,000
BOLETA	40947082	29/04/2010	40,900
BOLETA	40947450	29/04/2010	29,700
BOLETA	40947452	29/04/2010	91,000
BOLETA	40947638	29/04/2010	28,300

Anótese comuníquese y Archívese.

Contabilícese el presente gasto a las cuentas Presupuestarias que se indican.

CÓDIGO CUENTA	DETALLE	DEBE	HABER
215-22-05-001-000-000	Electricidad		262,900
532-05-00-000-000-000	Servicios Básicos	262,900	
215-22-05-001-000-000	Electricidad	262,900	
111-02-00-000-000-000	Banco Estado		262,900
Sumas Iguales		525,800	525,800

## REFRENDACION

Cuenta	215-22-05-001-000-000		
Presupuesto Vigente	3,198,102		
Total Comprometido	1,015,994		
Saldo y Comprometer	2,182,108		



SECRETARÍA MUNICIPAL (SUB)



ALCALDESA (SUB)

JEFE SECC. FINANZAS SALUD

DIRECTOR DE CONTROL



Ch: 6818

CGE DISTRIBUCIÓN

RECIBO DE PAGO N° 652171864

Centro de Pago: 75A

N° caja: 03

Nombre Cajero: Pilar Orellana Alfa

Fecha de Pago: 31.05.2010 Hora: 19:05:47

Nombre IC:

ILUSTRE MUNICIPALIDAD DE PUCON

Cuenta Contrato: 2727709

Tipo de Pago

Efectivo: CLP	0
Tarjeta: CLP	0
Cheque: CLP	28.300

Banco:

N° Cuenta: 64709006736

N° Cheque: 6818

<b>MONTO PAGADO CLP</b>	<b>28.300</b>
-------------------------	---------------

Nota: Pago con Cheque "Esta cancelación se hará efectiva una vez liberado los fondos para la entidad bancaria."

Fono Consultas: 600 777 7777





CGE DISTRIBUCIÓN S.A.  
Teatinos 280, Piso 16 - Santiago.  
Rut: 99.513.400-4. Giro:  
Distribución de energía eléctrica,  
compraventa de productos  
eléctricos y celulares,  
compraventa e instalación de  
aires acondicionado y calefacción,  
ejecución de obras eléctricas y  
metálicas.

Sr.(a): ILUSTRE MUNICIPALIDAD DE PUCON

Dirección: CO A PAILLACO S/N  
PUCON

Sr. (a) ILUSTRE MUNICIPALIDAD DE PUCON

Dirección : CO A PAILLACO S/N POSTA PAILLACO  
PUCON

G\_CE751975-1165

R.U.T 99.513.400 -4  
BOLETA ELECTRÓNICA  
N°40947638

S.I.I.-SANTIAGO CENTRO

N° Docto Interno : 680106127  
Fecha de Emisión: 29-ABR-2010  
N° Instalación : G753142

N° Cliente: 2727709

### Datos del Consumo

PERIODO DE CONSUMO : 26 MAR 2010 AL 26 ABR 2010

N° MEDIDOR PROPIEDAD	PERIODO DE LECTURA	LEC.ANT.	LEC.ACT.	CTE.	CONSUMO	UN.
6161487	Cliente 26/03/2010 - 26/04/2010	33.842	34.074	1	232	kWh

Fecha Estimada Próxima Lectura: 28 MAY 2010

### Detalle de su Cuenta

CARGO FIJO	\$	987
ENERGIA BASE ( 232 kWh )	\$	27.100
CARGO UNICO SIST. TRONCAL	\$	208
AJUSTE SENCILLO ANTERIOR	\$	64
MENOS AJUSTE SENCILLO	\$	-59

Valores con IVA incluido/Tarifas Fijadas según decreto N°  
385/2008. (Publicado en diario oficial el 08.04.2009)

Total Boleta	:\$	28.295
Otros Cargos	:\$	5
(*) Saldo Anterior Energía:\$		0
Otros Saldos Anteriores	:\$	0
Total a Pagar	:\$	28.300

Pagar Hasta: 24 MAY 2010

Monto último pago: \$ 20.300 Fecha: 27-ABR-2010

Se encuentra disponible convenio PAC con bancos: Del Desarrollo,  
Scotiabank, Bice, Corpbanca, Crédito e Inversiones, Santander y De  
Chile. PAT con Transbank.

### Histórico del consumo kWh

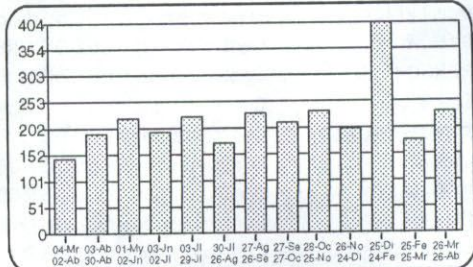

### Compensaciones

COMPENSACIÓN POR INTERRUPCIONES:  
MAR/2009 A FEB/2010

TOTAL DE INTERRUPCIONES		0
TIEMPO TOTAL INTERRUMPIDO	seg	43.140
TIEMPO A COMPENSAR	seg	0
CONSUMO PROMEDIO	kWh/seg	0,0000755677
ENERGIA A COMPENSAR	kWh	0,00
COSTO DE FALLA	\$/kWh	286,82
MONTO A COMPENSAR REAJUSTADO	\$	0,00
TOTAL A PAGAR POR COMPENSACION	\$	0,00

### Datos del servicio

Asignado a S/E: PUCON 66/23 KV  
Tarifa: BT1  
Sector Tarifario: CGE4 Sector 6 Aéreo  
Potencia Conectada: 3.30  
Fecha de Término Tarifa: Indefinido  
Fecha Límite Modificación Tarifa: A solicitud del  
cliente  
Grupo de Consumo: GC 2  
Consumo de referencia (\*): 349 kWh  
(\*) Estimado para 30 días  
Ruta: G7519005-0006  
Límite de Invierno: 350 kWh (30 días)

Atención Clientes 600 - 777 7777

Timbre Electrónico S.I.I. Res. 145 de 30/11/2007

Contrata tu plan y disfruta de la televisión digital que imaginas

PLAN DE ENTRADA HD

37 señales  
\$13.980  
mensuales

PLAN INTERMEDIO

45 señales  
\$16.980  
mensuales

PLAN FULL

56 señales  
\$20.980  
mensuales

Planes  
adicionales  
desde  
\$990  
mensuales



- Televisión de alta definición HD
- Planes incluyen NatGeo HD y Fox HD
- Graba, pausa y retrocede en vivo
- **INSTALACIÓN GRATIS DE KIT HD**  
(Incluye una antena y un decodificador HD)

ToVes HD

FonoContigo  
600 822 00 22

Mayor información en [www.mundocontigo.cl](http://www.mundocontigo.cl)

Todos los precios son mensuales e incluyen IVA.

**CGE DISTRIBUCIÓN**

**RECIBO DE PAGO N° 652171863**

Centro de Pago: 75A N° caja: 03  
Nombre Cajero: Pilar Orellana Alfa  
Fecha de Pago: 31.05.2010 Hora: 19:04:59

Nombre IC:  
**ILUSTRE MUNICIPALIDAD DE PUCON**  
Cuenta Contrato: 2727551

**Tipo de Pago**

Efectivo: CLP	0
Tarjeta: CLP	0
Cheque: CLP	91.000

Banco:  
N° Cuenta: 64709006736  
N° Cheque: 6818

---

<b>MONTO PAGADO CLP</b>	<b>91.000</b>
-------------------------	---------------

---

Nota: Pago con Cheque "Esta cancelación se hará efectiva una vez liberado los fondos para la entidad bancaria."

**Fono Consultas: 600 777 7777**





CGE DISTRIBUCIÓN S.A.  
Teatinos 280, Piso 16 - Santiago.  
Rut: 99.513.400-4. Giro  
Distribución de energía eléctrica,  
compraventa de productos  
eléctricos y celulares,  
compraventa e instalación de  
aires acondicionado y calefacción,  
ejecución de obras eléctricas y  
metálicas.

Sr.(a): ILUSTRE MUNICIPALIDAD DE PUCON

Dirección: SECTOR QUELHUE  
PUCON

Sr. (a) ILUSTRE MUNICIPALIDAD DE PUCON

Dirección : SECTOR QUELHUE  
PUCON

G. CE751975-1179

R.U.T 99.513.400 -4  
BOLETA ELECTRÓNICA  
N°40947452

S.I.I.-SANTIAGO CENTRO

N° Docto Interno : 1490230715

Fecha de Emisión: 29-ABR-2010

N° Instalación : G753141

N° Cliente: 2727551

### Datos del Consumo

PERIODO DE CONSUMO : 26 MAR 2010 AL 26 ABR 2010

N° MEDIDOR PROPIEDAD	PERIODO DE LECTURA	LEC.ANT.	LEC.ACT.	CTE.	CONSUMO	UN.
87019511	Cliente 26/03/2010 - 26/04/2010	49.811	50.480	1	669	kWh

Fecha Estimada Próxima Lectura: 28 MAY 2010

### Detalle de su Cuenta

CARGO FIJO	\$	987
ENERGIA BASE ( 435 kWh )	\$	50.797
ENERGIA INVIERNO ( 234 kWh )	\$	38.673
CARGO UNICO SIST. TRONCAL	\$	601
AJUSTE SENCILLO ANTERIOR	\$	3
MENOS AJUSTE SENCILLO	\$	-61

Valores con IVA incluido/Tarifas Fijadas según decreto N° 385/2008. (Publicado en diario oficial el 08.04.2009)

Total Boleta	:\$	91.057
Otros Cargos	:\$	-58
( * ) Saldo Anterior Energía:	:\$	0
Otros Saldos Anteriores	:\$	0
Total a Pagar	:\$	91.000

Pagar Hasta: 24 MAY 2010

Monto último pago: \$ 47.500 Fecha: 27-ABR-2010

Se encuentra disponible convenio PAC con bancos: Del Desarrollo, Scotiabank, Bice, Corpbanca, Crédito e Inversiones, Santander y De Chile. PAT con Transbank.

Atención Clientes 600 - 777 7777

### Histórico del consumo kWh

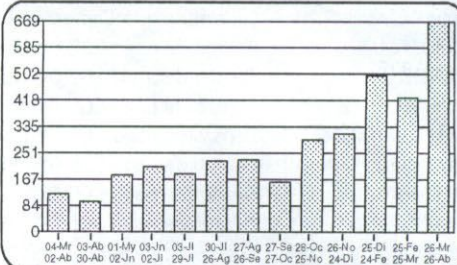

### Compensaciones

COMPENSACIÓN POR INTERRUPCIONES:  
MAR/2009 A FEB/2010

TOTAL DE INTERRUPCIONES	seg	0
TIEMPO TOTAL INTERRUMPIDO	seg	76.560
TIEMPO A COMPENSAR	seg	0
CONSUMO PROMEDIO	kWh/seg	0,0000786890
ENERGIA A COMPENSAR	kWh	0,00
COSTO DE FALLA	\$/kWh	286,82
MONTO A COMPENSAR REAJUSTADO	\$	0,00
TOTAL A PAGAR POR COMPENSACION	\$	0,00

### Datos del servicio

Asignado a S/E: PUCON 66/23 KV  
Tarifa: BT1  
Sector Tarifario: CGE4 Sector 6 Aéreo  
Potencia Conectada: 2.20  
Fecha de Término Tarifa: Indefinido  
Fecha Límite Modificación Tarifa: A solicitud del cliente  
Grupo de Consumo: GC 2  
Consumo de referencia (\*): 354 kWh  
(\* ) Estimado para 30 días  
Ruta: G7519005-0021  
Límite de Invierno: 358 kWh (30 días)



Timbre Electrónico S.I.I. Res. 145 de 30/11/2007

www.cgedistribucion.cl

Contrata tu plan y disfruta de la televisión digital que imaginas

PLAN DE ENTRADA HD

37 señales  
\$13.980 mensuales

PLAN INTERMEDIO

45 señales  
\$16.980 mensuales

PLAN FULL

56 señales  
\$20.980 mensuales

Planes adicionales desde  
\$990 mensuales

FonoContigo  
600 822 00 22



- Televisión de alta definición HD
- Planes incluyen NatGeo HD y Fox HD
- Graba, pausa y retrocede en vivo
- **INSTALACIÓN GRATIS DE KIT HD**  
(Incluye una antena y un decodificador HD)

ToVes HD

Mayor información en [www.mundocontigo.cl](http://www.mundocontigo.cl)

Todos los precios son mensuales e incluyen IVA.

**CGE DISTRIBUCIÓN**

**RECIBO DE PAGO N° 652171862**

Centro de Pago: **75A** N° caja: **03**  
Nombre Cajero: **Pilar Orellana Alfa**  
Fecha de Pago: **31.05.2010** Hora: **19:04:21**

Nombre IC:  
**ILUSTRE MUNICIPALIDAD DE PUCON**  
Cuenta Contrato: **2716982**

**Tipo de Pago**

Efectivo: CLP           **0**  
  
Tarjeta: CLP           **0**  
  
Cheque: CLP           **29.700**

Banco:  
N° Cuenta: **64709008736**  
N° Cheque: **6818**

**MONTO PAGADO CLP           29.700**

Nota: Pago con Cheque "Esta cancelación se hará efectiva una vez liberado los fondos para la entidad bancaria."

**Fono Consultas: 600 777 7777**





CGE DISTRIBUCIÓN S.A.  
Teatinos 280, Piso 16 - Santiago.  
Rut: 99.513.400-4. Giro  
Distribución de energía eléctrica,  
compraventa de productos  
eléctricos y celulares,  
compraventa e instalación de  
aires acondicionado y calefacción,  
ejecución de obras eléctricas y  
metálicas.

Sr.(a): ILUSTRE MUNICIPALIDAD DE PUCON

Dirección: CO A HUIFE S/N  
PUCON

Sr. (a) ILUSTRE MUNICIPALIDAD DE PUCON

Dirección : CO A HUIFE S/N VILLA SAN PEDRO (POSTA)  
PUCON

G\_0E751975-1184

R.U.T 99.513.400 -4  
BOLETA ELECTRÓNICA  
N°40947450

S.I.I.-SANTIAGO CENTRO

N° Docto Interno : 1490230713

Fecha de Emisión: 29-ABR-2010

N° Instalación : G7513691

N° Cliente: 2716982

### Datos del Consumo

PERIODO DE CONSUMO : 26 MAR 2010 AL 26 ABR 2010

N° MEDIDOR PROPIEDAD	PERIODO DE LECTURA	LEC.ANT.	LEC.ACT.	CTE.	CONSUMO UN.
97013553	Cliente 26/03/2010 - 26/04/2010	48.909	49.153	1	244 kWh

Fecha Estimada Próxima Lectura: 28 MAY 2010

### Detalle de su Cuenta

CARGO FIJO	\$	987
ENERGIA BASE ( 244 kWh )	\$	28.501
CARGO UNICO SIST. TRONCAL	\$	218
AJUSTE SENCILLO ANTERIOR	\$	93
MENOS AJUSTE SENCILLO	\$	-99

Valores con IVA incluido/Tarifas Fijadas según decreto N°  
385/2008. (Publicado en diario oficial el 08.04.2009)

Total Boleta	:\$	29.705
Otros Cargos	:\$	-6
(*) Saldo Anterior Energía:	:\$	0
Otros Saldos Anteriores	:\$	0
Total a Pagar	:\$	29.700

Pagar Hasta: 24 MAY 2010

Monto último pago: \$ 900 Fecha: 27-ABR-2010

Se encuentra disponible convenio PAC con bancos: Del Desarrollo,  
Scotiabank, Bice, Corporación, Crédito e Inversiones, Santander y De  
Chile. PAT con Transbank.

### Histórico del consumo kWh

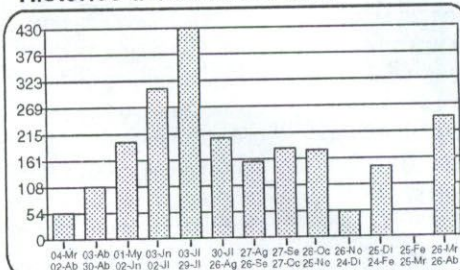

### Compensaciones

COMPENSACIÓN POR INTERRUPCIONES:  
MAR/2009 A FEB/2010

TOTAL DE INTERRUPCIONES	seg	0
TIEMPO TOTAL INTERRUMPIDO	seg	37.200
TIEMPO A COMPENSAR	seg	0
CONSUMO PROMEDIO	kWh/seg	0,0000614593
ENERGIA A COMPENSAR	kWh	0,00
COSTO DE FALLA	\$/kWh	286,82
MONTO A COMPENSAR REAJUSTADO	\$	0,00
TOTAL A PAGAR POR COMPENSACION	\$	0,00

### Datos del servicio

Asignado a S/E: PUCON 66/23 KV  
Tarifa: BT1  
Sector Tarifario: CGE4 Sector 6 Aéreo  
Potencia Conectada: 4.40  
Fecha de Término Tarifa: Indefinido  
Fecha Límite Modificación Tarifa: A solicitud del  
cliente  
Grupo de Consumo: GC 2  
Consumo de referencia (\*): 87 kWh  
(\*) Estimado para 30 días  
Ruta: G7519006-0004  
Límite de Invierno: 350 kWh (30 días)

Atención Clientes 600 - 777 7777

Contrata tu plan y disfruta de la televisión digital que imaginas

PLAN DE ENTRADA HD

37 señales

\$13.980  
mensuales

PLAN INTERMEDIO

45 señales

\$16.980  
mensuales

PLAN FULL

56 señales

\$20.980  
mensuales

Planes  
adicionales  
desde

\$990  
mensuales

FonoContigo  
600 822 00 22



- Televisión de alta definición **HD**
- Planes incluyen NatGeo **HD** y Fox **HD**
- Graba, pausa y retrocede en vivo
- **INSTALACIÓN GRATIS DE KIT HD**  
(Incluye una antena y un decodificador **HD**)

ToVes **HD**

Mayor información en [www.mundocontigo.cl](http://www.mundocontigo.cl)

Todos los precios son integrables e incluyen IVA.

Timbre Electrónico S.I.I. Res. 145 de 30/11/2007

**CGE DISTRIBUCIÓN**

**RECIBO DE PAGO N° 652171860**

Centro de Pago: **75A** N° caja: **03**  
Nombre Cajero: **Pilar Orellana Alfa**  
Fecha de Pago: **31.05.2010** Hora: **19:03:50**

Nombre IC:  
**ILUSTRE MUNICIPALIDAD DE PUCON**  
Cuenta Contrato: **2729152**

**Tipo de Pago**

Efectivo: CLP      **0**  
Tarjeta: CLP      **0**  
Cheque: CLP      **40.900**

Banco:  
N° Cuenta: **64709006736**  
N° Cheque: **6818**

**MONTO PAGADO CLP      40.900**

Nota: Pago con Cheque "Esta cancelación se hará efectiva una vez liberado los fondos para la entidad bancaria."  
**Fono Consultas: 600 777 7777**





CGE DISTRIBUCIÓN S.A.  
Teatinos 280, Piso 16 - Santiago.  
Rut: 99.513.400-4, Giro  
Distribución de energía eléctrica,  
compraventa de productos  
eléctricos y celulares,  
compraventa e instalación de  
aires acondicionado y calefacción,  
ejecución de obras eléctricas y  
metálicas.

Sr.(a): ILUSTRE MUNICIPALIDAD DE PUCON

Dirección: CO A CABURGA S/N  
PUCON

Sr. (a) ILUSTRE MUNICIPALIDAD DE PUCON

Dirección : CO A CABURGA S/N EL CRISTO CAM A CABURGUA  
PUCON

G\_OE751975-1171

R.U.T 99.513.400 -4  
BOLETA ELECTRÓNICA  
OB: 373 N°40947082  
EO: 338

S.I.I.-SANTIAGO CENTRO

N° Docto Interno : 1520140984  
Fecha de Emisión: 29-ABR-2010  
N° Instalación : G753152

N° Cliente: 2729152

#### Datos del Consumo

PERIODO DE CONSUMO : 26 MAR 2010 AL 26 ABR 2010

N° MEDIDOR PROPIEDAD	PERIODO DE LECTURA	LEC.ANT.	LEC.ACT.	CTE.	CONSUMO UN.
6161330	Cliente 26/03/2010 - 26/04/2010	47.853	48.192	1	339 kWh

Fecha Estimada Próxima Lectura: 28 MAY 2010

#### Detalle de su Cuenta

CARGO FIJO	\$	987
ENERGIA BASE ( 339 kWh )	\$	39.598
CARGO UNICO SIST. TRONCAL	\$	305
AJUSTE SENCILLO ANTERIOR	\$	21
MENOS AJUSTE SENCILLO	\$	-11

Valores con IVA incluido/Tarifas Fijadas según decreto N° 385/2008. (Publicado en diario oficial el 08.04.2009)

Total Boleta	:\$	40.890
Otros Cargos	:\$	10
(*) Saldo Anterior Energía	:\$	0
Otros Saldos Anteriores	:\$	0
Total a Pagar	:\$	40.900

Pagar Hasta: 24 MAY 2010

Monto último pago: \$ 25.100 Fecha: 27-ABR-2010

Se encuentra disponible convenio PAC con bancos: Del Desarrollo, Scotiabank, Bice, Corpbanca, Crédito e Inversiones, Santander y De Chile. PAT con Transbank.

Atención Clientes 600 - 777 7777

#### Histórico del consumo kWh

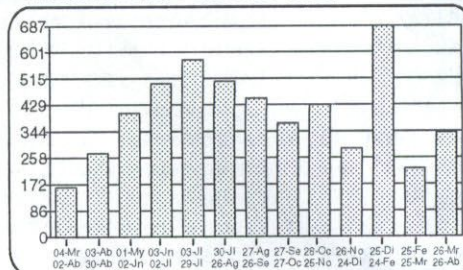

#### Compensaciones

COMPENSACIÓN POR INTERRUPCIONES:  
MAR/2009 A FEB/2010

TOTAL DE INTERRUPCIONES		0
TIEMPO TOTAL INTERRUMPIDO	seg	8.160
TIEMPO A COMPENSAR	seg	0
CONSUMO PROMEDIO	kWh/seg	0,0001424387
ENERGIA A COMPENSAR	kWh	0,00
COSTO DE FALLA	\$/kWh	286,82
MONTO A COMPENSAR REAJUSTADO	\$	0,00
TOTAL A PAGAR POR COMPENSACION	\$	0,00

#### Datos del servicio

Asignado a S/E: PUCON 66/23 KV  
Tarifa: BT1  
Sector Tarifario: CGE4 Sector 6 Aéreo  
Potencia Conectada: 5.50  
Fecha de Término Tarifa: Indefinido  
Fecha Límite Modificación Tarifa: A solicitud del cliente  
Grupo de Consumo: GC 2  
Consumo de referencia (\*): 613 kWh  
(\*) Estimado para 30 días  
Ruta: G7519005-0014  
Límite de Invierno: 402 kWh (30 días)



Timbre Electrónico S.I.I. Res. 145 de 30/11/2007

www.cgedistribucion.cl

Contrata tu plan y disfruta de la televisión digital que imaginas

PLAN DE ENTRADA HD

37 señales  
\$13.980 mensuales

PLAN INTERMEDIO

45 señales  
\$16.980 mensuales

PLAN FULL

56 señales  
\$20.980 mensuales

Planes adicionales desde  
\$990 mensuales



- Televisión de alta definición HD
- Planes incluyen NatGeo HD y Fox HD
- Graba, pausa y retrocede en vivo
- **INSTALACIÓN GRATIS DE KIT HD**  
(Incluye una antena y un decodificador HD)

ToVes HD

FonoContigo  
600 822 00 22

Mayor información en [www.mundocontigo.cl](http://www.mundocontigo.cl)

## CGE DISTRIBUCIÓN

RECIBO DE PAGO N° 652171858

Centro de Pago: 75A N° caja: 03  
Nombre Cajero: Pilar Orellana Alfa  
Fecha de Pago: 31.05.2010 Hora: 19:03:08

Nombre IC:  
ILUSTRE MUNICIPALIDAD DE PUCON  
Cuenta Contrato: 2729019

### Tipo de Pago

Efectivo: CLP 0  
Tarjeta: CLP 0  
Cheque: CLP 1.000

N° Cuenta: 64709006736  
N° Cheque: 6818

**MONTO PAGADO CLP 1.000**

Nota: Pago con Cheque "Esta cancelación se hará efectiva una vez liberado los fondos para la entidad bancaria."

Fono Consultas: 600 777 7777





CGE DISTRIBUCIÓN S.A.  
Teatinos 280, Piso 16 - Santiago.  
Rut: 99.513.400-4. Giro  
Distribución de energía eléctrica,  
compraventa de productos  
eléctricos y celulares,  
compraventa e instalación de  
aires acondicionado y calefacción,  
ejecución de obras eléctricas y  
metálicas.

Sr.(a): ILUSTRE MUNICIPALIDAD DE PUCON

Dirección: CO A CABURGA S/N  
PUCON

Sr. (a) ILUSTRE MUNICIPALIDAD DE PUCON

Dirección : CO A CABURGA S/N EL CRISTO KM.18  
PUCON

G\_OE751975-1172

R.U.T 99.513.400 -4  
BOLETA ELECTRÓNICA  
03372 N°40947081  
E0337

S.I.I.-SANTIAGO CENTRO

N° Docto Interno : 1520140983  
Fecha de Emisión: 29-ABR-2010  
N° Instalación : G753151

N° Cliente: 2729019

#### Datos del Consumo

PERIODO DE CONSUMO : 26 MAR 2010 AL 26 ABR 2010

N° MEDIDOR PROPIEDAD	PERIODO DE LECTURA	LEC.ANT.	LEC.ACT.	CTE.	CONSUMO	UN.
6232618	Cliente 26/03/2010 - 26/04/2010	11.400	11.400	1	0	kWh

Fecha Estimada Próxima Lectura:28 MAY 2010

#### Detalle de su Cuenta

CARGO FIJO	\$	987
AJUSTE SENCILLO ANTERIOR	\$	76
MENOS AJUSTE SENCILLO	\$	-63

Valores con IVA incluido/Tarifas Fijadas según decreto N°  
385/2008. (Publicado en diario oficial el 08.04.2009)

Total Boleta	:\$	987
Otros Cargos	:\$	13
(*) Saldo Anterior Energía:\$		0
Otros Saldos Anteriores	:\$	0
Total a Pagar	:\$	1.000

Pagar Hasta: 24 MAY 2010

Monto último pago: \$ 1.000 Fecha: 27-ABR-2010

Se encuentra disponible convenio PAC con bancos: Del Desarrollo,  
Scotiabank, Bice, Corpbanca, Crédito e Inversiones, Santander y De  
Chile. PAT con Transbank.

#### Histórico del consumo kWh

04-Mar 03-Abr 01-May 03-Jun 03-Jul 27-Ago 27-Sep 28-Oct 26-Nov 25-Dic 28-Ene 25-Feb 26-Mar  
02-Abr 30-Abr 02-May 02-Jun 26-Ago 26-Sep 27-Oct 26-Nov 24-Dic 27-Ene 24-Feb 25-Mar 26-Abr

#### Compensaciones

COMPENSACIÓN POR INTERRUPCIONES:  
MAR/2009 A FEB/2010

TOTAL DE INTERRUPCIONES		0
TIEMPO TOTAL INTERRUMPIDO	seg	8.160
TIEMPO A COMPENSAR	seg	0
CONSUMO PROMEDIO	kWh/seg	0,0000000000
ENERGIA A COMPENSAR	kWh	0,00
COSTO DE FALLA	\$/kWh	286,82
MONTO A COMPENSAR REAJUSTADO	\$	0,00
TOTAL A PAGAR POR COMPENSACION	\$	0,00

#### Datos del servicio

Asignado a S/E: PUCON 66/23 KV  
Tarifa: BT1  
Sector Tarifario: CGE4 Sector 6 Aéreo  
Potencia Conectada: 2.20  
Fecha de Término Tarifa: Indefinido  
Fecha Límite Modificación Tarifa: A solicitud del  
cliente  
Grupo de Consumo: GC 2  
Consumo de referencia (\*): 0 kWh  
(\*) Estimado para 30 días  
Ruta: G7519005-0015  
Límite de Invierno: 420 kWh (30 días)

Atención Clientes 600 - 777 7777



Timbre Electrónico S.I.I. Res. 145 de 30/11/2007

www.cgedistribucion.cl

Contrata tu plan y disfruta de la televisión digital que imaginas

PLAN DE ENTRADA HD

37 señales

\$13.980  
mensuales

PLAN INTERMEDIO

45 señales

\$16.980  
mensuales

PLAN FULL

56 señales

\$20.980  
mensuales

Planes  
adicionales  
desde  
\$990  
mensuales

FonoContigo  
600 822 00 22



- Televisión de alta definición **HD**
- Planes incluyen NatGeo **HD** y Fox **HD**
- Graba, pausa y retrocede en vivo
- **INSTALACIÓN GRATIS DE KIT HD**  
(Incluye una antena y un decodificador **HD**)

TVes **HD**

Mayor información en [www.mundocontigo.cl](http://www.mundocontigo.cl)

Todos los precios son mensuales e incluyen IVA.

**CGE DISTRIBUCIÓN**

**RECIBO DE PAGO N° 652171857**

Centro de Pago: 75A N° caja: 03  
Nombre Cajero: Pilar Orellana Alfa  
Fecha de Pago: 31.05.2010 Hora: 19:02:18

Nombre IC:  
**HERMANAS MISIONERAS FRANCISCANAS  
DE PURU LON**  
Cuenta Contrato: 2738208

**Tipo de Pago**

Efectivo: CLP 0

Tarjeta: CLP 0

 Cheque: CLP 29.100

Banco:

N° Cuenta: 84709006736

N° Cheque: 6818

**MONTO PAGADO CLP 29.100**

Nota: Pago con Cheque "Esta cancelación se hará efectiva una vez liberado los fondos para la entidad bancaria."

**Fono Consultas: 600 777 7777**





CGE DISTRIBUCIÓN S.A.  
Teatinos 280, Piso 16 - Santiago.  
Rut: 99.513.400-4. Giro  
Distribución de energía eléctrica,  
compraventa de productos  
eléctricos y celulares,  
compraventa e instalación de  
aires acondicionado y calefacción,  
ejecución de obras eléctricas y  
metálicas.

Sr.(a): HERMANAS MISIONERAS FRANCISCANAS DE PURU LON

Dirección: ANSORENA S/N  
PUCON

Sr. (a) HERMANAS MISIONERAS FRANCISCANAS DE PURU LON

Dirección: ANSORENA S/N  
PUCON

G CE751375-727

R.U.T 99.513.400 -4  
BOLETA ELECTRÓNICA  
N°40944473

S.I.I.-SANTIAGO CENTRO

N° Docto Interno : 1530113828

Fecha de Emisión: 23-ABR-2010

N° Instalación : G753773

N° Cliente: 2738208

### Datos del Consumo

PERIODO DE CONSUMO : 18 MAR 2010 AL 16 ABR 2010

N° MEDIDOR PROPIEDAD	PERIODO DE LECTURA	LEC.ANT.	LEC.ACT.	CTE.	CONSUMO UN.
7382240	Cliente 18/03/2010 - 16/04/2010	28.084	28.322	1	238 kWh

Fecha Estimada Próxima Lectura: 19 MAY 2010

### Detalle de su Cuenta

CARGO FIJO	\$	985
ENERGIA BASE ( 238 kWh )	\$	27.778
CARGO UNICO SIST. TRONCAL	\$	214
AJUSTE SENCILLO ANTERIOR	\$	85
MENOS AJUSTE SENCILLO	\$	-21

Valores con IVA incluido/Tarifas Fijadas según decreto N° 385/2008. (Publicado en diario oficial el 08.04.2009)

Total Boleta	:\$	28.978
Otros Cargos	:\$	64
(*) Saldo Anterior Energía	:\$	59
Otros Saldos Anteriores	:\$	0
Total a Pagar	:\$	29.100

Pagar Hasta: 10 MAY 2010

21 MAY 2010

Monto último pago: \$ 53.041 Fecha: 09-ABR-2010  
(\*) Corte en trámite Suspensión a partir del 04-MAY-2010. Valor aprox. de la suspensión y reposición \$ 11.309  
Se encuentra disponible convenio PAC con bancos: Del Desarrollo, Scotiabank, Bice, Corporación Crédito e Inversiones, Santander y De Chile. PAT con Transbank.

### Histórico del consumo kWh

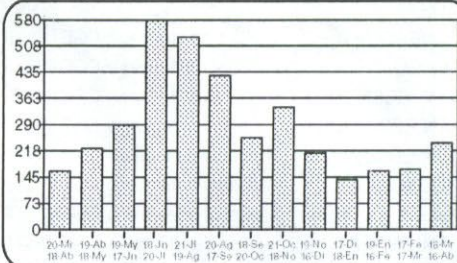

### Compensaciones

COMPENSACIÓN POR INTERRUPCIONES:  
MAR/2009 A FEB/2010

TOTAL DE INTERRUPCIONES	seg	0
TIEMPO TOTAL INTERRUMPIDO	seg	19.380
TIEMPO A COMPENSAR	seg	0
CONSUMO PROMEDIO	kWh/seg	0,0001101145
ENERGIA A COMPENSAR	kWh	0,00
COSTO DE FALLA	\$/kWh	286,82
MONTO A COMPENSAR REAJUSTADO	\$	0,00
TOTAL A PAGAR POR COMPENSACION	\$	0,00

### Datos del servicio

Asignado a S/E: PUCON 66/23 KV  
Tarifa: BT1  
Sector Tarifario: CGE4 Sector 6 Aéreo  
Potencia Conectada: 4,40  
Fecha de Término Tarifa: Indefinido  
Fecha Límite Modificación Tarifa: A solicitud del cliente  
Grupo de Consumo: GC 2  
Consumo de referencia (\*): 272 kWh  
(\*) Estimado para 30 días  
Ruta: G7513004-0381  
Límite de Invierno: 350 kWh (30 días)

Atención Clientes 600 - 777 7777

Contrata tu plan y disfruta de la televisión digital que imaginas

PLAN DE ENTRADA HD

37 señales  
\$13.980  
mensuales

PLAN INTERMEDIO  
45 señales  
\$16.980  
mensuales

PLAN FULL  
56 señales  
\$20.980  
mensuales

Planes  
adicionales  
desde  
\$990  
mensuales

FonoContigo  
600 822 00 22



- Televisión de alta definición HD
- Planes incluyen NatGeo HD y Fox HD
- Graba, pausa y retrocede en vivo
- INSTALACIÓN GRATIS DE KIT HD  
(Incluye una antena y un decodificador HD)

TiVes HD

Mayor información en [www.mundocontigo.cl](http://www.mundocontigo.cl)

Timbre Electrónico S.I.I. Res. 145 de 30/11/2007

**CGE DISTRIBUCIÓN**

**RECIBO DE PAGO N° 652171856**

Centro de Pago: 75A N° caja: 03  
Nombre Cajero: Pilar Orellana Alfa  
Fecha de Pago: 31.05.2010 Hora: 19:01:08

**Nombre IC:**  
**HERMANAS MISIONERAS FRANCISCANAS**  
**DE PURU LON**

Cuenta Contrato: 2738200

---

**Tipo de Pago**

**Efectivo: CLP 0**

**Tarjeta: CLP 0**

**Cheque: CLP 42.900**

**Banco:**

N° Cuenta: 64709006736

N° Cheque: 6818

---

**MONTO PAGADO CLP 42.900**

---

Nota: Pago con Cheque "Esta cancelación se hará efectiva una vez liberado los fondos para la entidad bancaria."

**Fono Consultas: 600 777 7777**



**Sr.(a):** HERMANAS MISIONERAS FRANCISCANAS DE PURU LON

**Dirección:** ANSORENA S/N

PUCON

**Sr. (a)** HERMANAS MISIONERAS FRANCISCANAS DE PURU LON

**Dirección:** ANSORENA S/N

PUCON

G. CE751375-726

**R.U.T 99.513.400 -4**  
**BOLETA ELECTRÓNICA**  
**N°40944472**

**S.I.I.-SANTIAGO CENTRO**

**N° Docto Interno :** 1530113827

**Fecha de Emisión:** 23-ABR-2010

**N° Instalación :** G753772

**N° Cliente:** 2738200

## Datos del Consumo

**PERIODO DE CONSUMO :** 18 MAR 2010 AL 16 ABR 2010

N° MEDIDOR PROPIEDAD	PERIODO DE LECTURA	LEC.ANT.	LEC.ACT.	CTE.	CONSUMO	UN.
7382236	Cliente 18/03/2010 - 16/04/2010	22.765	23.121	1	356	kWh

**Fecha Estimada Próxima Lectura:** 19 MAY 2010

## Detalle de su Cuenta

CARGO FIJO	\$	985
ENERGIA BASE ( 356 kWh )	\$	41.548
CARGO UNICO SIST. TRONCAL	\$	319
AJUSTE SENCILLO ANTERIOR	\$	85
MENOS AJUSTE SENCILLO	\$	-45

**Valores con IVA incluido/Tarifas Fijadas según decreto N° 385/2008. (Publicado en diario oficial el 08.04.2009)**

Total Boleta	:\$	42.852
Otros Cargos	:\$	40
(*) Saldo Anterior Energía:\$		8
Otros Saldos Anteriores	:\$	0
Total a Pagar	:\$	42.900

**Pagar Hasta:** 10 MAY 2010 1 MAY 2010

Monto último pago: \$ 73.692 Fecha: 09-ABR-2010

(\*) Corte en trámite suspensión a partir del 04-MAY-2010. Valor aprox. de la suspensión y reposición \$ 11.309

Se encuentra disponible convenio P.A.C con bancos: Del Desarrollo, Scotiabank, Bice, Corpbanca, Crédito e Inversiones, Santander y De Chile. PAT con Transbank.

**Atención Clientes 600 - 777 7777**

## Histórico del consumo kWh

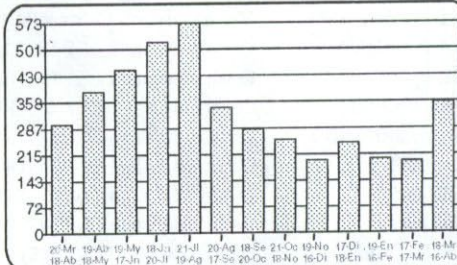

## Compensaciones

**COMPENSACIÓN POR INTERRUPCIONES:**  
MAR/2009 A FEB/2010

TOTAL DE INTERRUPCIONES		0
TIEMPO TOTAL INTERRUMPIDO	seg	19.380
TIEMPO A COMPENSAR	seg	0
CONSUMO PROMEDIO	kWh/seg	0,0001258634
ENERGIA A COMPENSAR	kWh	0,00
COSTO DE FALLA	\$/kWh	286,82
MONTO A COMPENSAR REAJUSTADO	\$	0,00
TOTAL A PAGAR POR COMPENSACION	\$	0,00

## Datos del servicio

Asignado a S/E: PUCON 66/23 KV  
Tarifa: BT1  
Sector Tarifario: CGE4 Sector 6 Aéreo  
Potencia Conectada: 4.40  
Fecha de Término Tarifa: Indefinido  
Fecha Límite Modificación Tarifa: A solicitud del cliente  
Grupo de Consumo: GC 2  
Consumo de referencia (\*): 460 kWh  
(\*) Estimado para 30 días  
Ruta: G7513004-0380  
Límite de Invierno: 350 kWh (30 días)

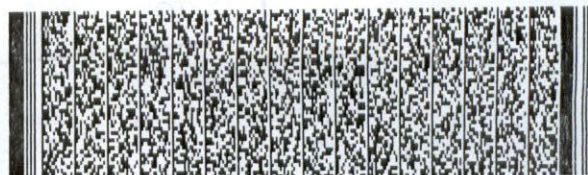

Timbre Electrónico S.I.I., Res. 145 de 30/11/2007

## Contrata tu plan y disfruta de la televisión digital que imaginas

PLAN DE ENTRADA HD

**37** señales  
**\$13.980**  
mensuales

PLAN INTERMEDIO

**45** señales  
**\$16.980**  
mensuales

PLAN FULL

**56** señales  
**\$20.980**  
mensuales

**Planes adicionales desde**

**\$990**  
mensuales



- Televisión de alta definición **HD**
- Planes incluyen NatGeo **HD** y Fox **HD**
- Graba, pausa y retrocede en vivo
- **INSTALACIÓN GRATIS DE KIT HD**  
(Incluye una antena y un decodificador **HD**)

**TiVes HD**

**FonoContigo**  
**600 822 00 22**

Mayor información en [www.mundocontigo.cl](http://www.mundocontigo.cl)

Todos los precios son mensuales e IVA incluido