



Dirección de Administración y Finanzas
AREA SALUD

La Alcaldía ha decretado con esta fecha lo siguiente.

Vistos :

- 1.- El Presupuesto de Ingresos y Gastos aprobados para el presente año.
- 2.- Las facultades que me confiere la Ley N° 18.695. Ley Orgánica Constitucional de Municipalidades.
- 3.- Decreto Exento N° 1405 de fecha 17 de Agosto del año 2009, que delega la función de firmar "Por Orden de la Sra. Alcaldesa", al Sr. Administrador Municipal.

DECRETO

La Dirección de Administración
Y Finanzas, pagara a Don

La cantidad de \$

Por concepto de

Fecha de Pago

: C.G.E. DISTRIBUCION S.A. Rut 099513400-4
: 94,800 NOVENTA Y CUATRO MIL OCHOCIENTOS PESOS
: CANCELA CONSUMO ELECTRICO DEPENDENCIAS DEPTO. SALUD
MUNICIPAL DE PUCON.
: 20/04/2010

DOCUMENTO	NUMERO	FECHA	MONTO \$
BOLETA	40935887	31/03/2010	900
BOLETA	40935891	31/03/2010	47,500
BOLETA	40935892	31/03/2010	20,300
BOLETA	40935896	31/03/2010	1,000
BOLETA	40935897	31/03/2010	25,100

Anótese comuníquese y Archívese.

Contabilícese el presente gasto a las cuentas Presupuestarias que se indican.

CÓDIGO CUENTA	DETALLE	DEBE	HABER
215-22-05-001-000-000	Electricidad		94,800
532-05-00-000-000-000	Servicios Básicos	94,800	
215-22-05-001-000-000	Electricidad	94,800	
111-02-00-000-000-000	Banco Estado		94,800
Sumas Iguales		189,600	189,600

REFRENDACION

Cuenta	215-22-05-001-000-000		
Presupuesto Vigente	3,198,102		
Total Comprometido	712,527		
Saldo x Comprometer	2,485,575		

SECRETARIA MUNICIPAL

ADMINISTRADOR MUNICIPAL

DIRECTOR DE CONTROL (SUB)

JEFE SECC. FINANZAS SALUD

Ch: 6723



CGE DISTRIBUCIÓN S.A.
Teatinos 280, Piso 16 - Santiago.
Rut: 99.513.400-4. Giro:
Distribución de energía eléctrica,
compraventa de productos
eléctricos y celulares,
compraventa e instalación de
aires acondicionado y calefacción,
ejecución de obras eléctricas y
metálicas.

Sr.(a): ILUSTRE MUNICIPALIDAD DE PUCON

Dirección: CO A CABURGA S/N
PUCON

Sr. (a) ILUSTRE MUNICIPALIDAD DE PUCON

Dirección: CO A CABURGA S/N EL CRISTO KM.18
PUCON

O.B. 313
E.D. 364

G_CE751975-730

R.U.T 99.513.400 -4
BOLETA ELECTRÓNICA
N°40935896

S.I.I.-SANTIAGO CENTRO

N° Docto Interno : 1570050755

Fecha de Emisión: 31-MAR-2010

N° Instalación : G753151

N° Cliente: 2729019

Datos del Consumo

PERIODO DE CONSUMO : 25 FEB 2010 AL 25 MAR 2010

N° MEDIDOR PROPIEDAD	PERIODO DE LECTURA	LEC.ANT.	LEC.ACT.	CTE.	CONSUMO	UN.
6232618	Cliente 25/02/2010 - 25/03/2010	11.400	11.400	1	0	kWh

Fecha Estimada Próxima Lectura: 26 ABR 2010

Detalle de su Cuenta

CARGO FIJO	\$	982
AJUSTE SENCILLO ANTERIOR	\$	94
MENOS AJUSTE SENCILLO	\$	-76

\$ 1.000.-

Valores con IVA incluido/Tarifas Fijadas según decreto N°
385/2008. (Publicado en diario oficial el 08.04.2009)

Total Boleta	:\$	982
Otros Cargos	:\$	18
(*) Saldo Anterior Energía:	:\$	2.000
Otros Saldos Anteriores	:\$	0
Total a Pagar	:\$	3.000

Pagar Hasta: 30 ABR 2010

Histórico del consumo kWh

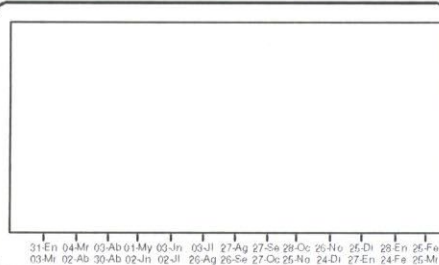

Compensaciones

COMPENSACIÓN POR INTERRUPCIONES:
FEB/2009 A ENE/2010

TOTAL DE INTERRUPCIONES	0
TIEMPO TOTAL INTERRUMPIDO	8.160
TIEMPO A COMPENSAR	0
CONSUMO PROMEDIO	0,0000000000
ENERGÍA A COMPENSAR	0,00
COSTO DE FALLA	256,02
MONTO A COMPENSAR REAJUSTADO	0,00
TOTAL A PAGAR POR COMPENSACIÓN	0,00

Datos del servicio

Asignado a S/E: PUCÓN 66/23 KV
Tarifa: BT1
Sector Tarifario: CGE4 Sector 6 Aéreo
Potencia Conectada: 2.20
Fecha de Término Tarifa: Indefinido
Fecha Límite Modificación Tarifa: A solicitud del cliente
Grupo de Consumo: GC 2
Consumo de referencia (*): 0 kWh
(*) Estimado para 30 días
Ruta: G7519005-0015

(*) Corte en Intimida Suspensión a partir del 15-FEB-2010. Valor aprox. de la
suspensión y reposición \$ 11.309

Se encuentra disponible convenio PAC con bancos: Del Desarrollo,
Scotiabank, Bice, Corpbanca, Crédito e Inversiones, Santander y De
Chile. PAT con Transbank.



Timbre Electrónico S.I.I. Res. 145 de 30/11/2007

Atención Clientes 600 - 777 7777

PROMOCIÓN MUNDIAL

LCD de 32"

LCD Sharp 32" HD LC-32A47

a sólo \$189.990

Precio Ref.: \$239.990

Ahorro: \$50.000

AL CONTRATAR LA
TELEVISIÓN DIGITAL

Tú Ves HD

Contrata llamando al:

FonoContigo
600 822 00 22

www.mundocontigo.cl



CGE DISTRIBUCIÓN S.A.
Teatinos 280, Piso 16 - Santiago.
Rut: 99.513.400-4. Giro
Distribución de energía eléctrica,
compraventa de productos
eléctricos y celulares,
compraventa e instalación de
aires acondicionado y calefacción,
ejecución de obras eléctricas y
metálicas.

Sr.(a): ILUSTRE MUNICIPALIDAD DE PUCON

Dirección: CO A HUIFE S/N
PUCON

Sr. (a) ILUSTRE MUNICIPALIDAD DE PUCON

Dirección : CO A HUIFE S/N VILLA SAN PEDRO (POSTA)
PUCON

OB: 279
E.D: 253
D.F: 218

G_CE751975-738

R.U.T 99.513.400 -4
BOLETA ELECTRÓNICA
N°40935887

S.I.I.-SANTIAGO CENTRO

N° Docto Interno : 1570050746
Fecha de Emisión: 31-MAR-2010
N° Instalación : G7513691

N° Cliente: 2716982

Datos del Consumo

PERIODO DE CONSUMO : 25 FEB 2010 AL 25 MAR 2010

N° MEDIDOR PROPIEDAD	PERIODO DE LECTURA	LEC.ANT.	LEC.ACT.	CTE.	CONSUMO UN.
97013553	Cliente 25/02/2010 - 25/03/2010	48.909	48.909	1	0 kWh

Fecha Estimada Próxima Lectura:26 ABR 2010

Detalle de su Cuenta

CARGO FIJO	\$	982
AJUSTE SENCILLO ANTERIOR	\$	11
MENOS AJUSTE SENCILLO	\$	-93

Valores con IVA incluido/Tarifas Fijadas según decreto N° 385/2008. (Publicado en diario oficial el 08.04.2009)

Total Boleta	:\$	982
Otros Cargos	:\$	-82
(*) Saldo Anterior Energía:	:\$	0
Otros Saldos Anteriores	:\$	0
Total a Pagar	:\$	900

Pagar Hasta: 30 ABR 2010

Se encuentra disponible convenio PAC con bancos: Del Desarrollo, Scotiabank, Bice, Corpbanca, Crédito e Inversiones, Santander y De Chile. PAT con Transbank.

Atención Clientes 600 - 777 7777

Histórico del consumo kWh

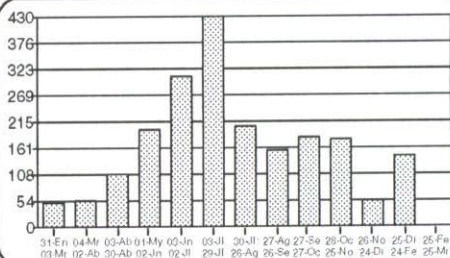

Compensaciones

COMPENSACIÓN POR INTERRUPCIONES:
FEB/2009 A ENE/2010

TOTAL DE INTERRUPCIONES	0
TIEMPO TOTAL INTERRUMPIDO	37.200
TIEMPO A COMPENSAR	0
CONSUMO PROMEDIO	0,0000640505
ENERGÍA A COMPENSAR	0,00
COSTO DE FALLA	256,02
MONTO A COMPENSAR REAJUSTADO	0,00
TOTAL A PAGAR POR COMPENSACIÓN	0,00

Datos del servicio

Asignado a S/E: PUCÓN 66/23 KV
Tarifa: BT1
Sector Tarifario: CGE4 Sector 6 Aéreo
Potencia Conectada: 4.40
Fecha de Término Tarifa: Indefinido
Fecha Límite Modificación Tarifa: A solicitud del cliente
Grupo de Consumo: GC 2
Consumo de referencia (*): 63 kWh
(*) Estimado para 30 días
Ruta: G7519006-0004



Timbre Electrónico S.I.I. Res. 145 de 30/11/2007

PROMOCIÓN MUNDIAL



AL CONTRATAR LA
TELEVISIÓN DIGITAL

Tú Ves HD

www.mundocontigo.cl

Contrata llamando al:
FonoContigo
600 822 00 22

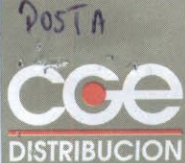

CGE DISTRIBUCIÓN S.A.
Teatinos 280, Piso 16 - Santiago.
Rut: 99.513.400-4. Giro
Distribución de energía eléctrica,
compraventa de productos
eléctricos y celulares,
compraventa e instalación de
aires acondicionado y calefacción,
ejecución de obras eléctricas y
metálicas.

Sr.(a): ILUSTRE MUNICIPALIDAD DE PUCON

Dirección: SECTOR QUELHUE
PUCON

Sr. (a) ILUSTRE MUNICIPALIDAD DE PUCON

Dirección : SECTOR QUELHUE
PUCON

OB: 280
E.D: 254

G_CE751975-735

R.U.T 99.513.400 -4
BOLETA ELECTRÓNICA
N°40935891

S.I.I.-SANTIAGO CENTRO

N° Docto Interno : 1570050750
Fecha de Emisión : 31-MAR-2010
N° Instalación : G753141

N° Cliente: 2727551

Datos del Consumo

PERIODO DE CONSUMO : 25 FEB 2010 AL 25 MAR 2010

N° MEDIDOR PROPIEDAD	PERIODO DE LECTURA	LEC.ANT.	LEC.ACT.	CTE.	CONSUMO	UN.
87019511	Cliente 25/02/2010 - 25/03/2010	49.384	49.811	1	427	kWh

Fecha Estimada Próxima Lectura: 26 ABR 2010

Detalle de su Cuenta

CARGO FIJO	\$	982
ENERGIA BASE (427 kWh)	\$	46.040
CARGO UNICO SIST. TRONCAL	\$	383
AJUSTE SENCILLO ANTERIOR	\$	98
MENOS AJUSTE SENCILLO	\$	-3

Valores con IVA incluido/Tarifas Fijadas según decreto N°
385/2008. (Publicado en diario oficial el 08.04.2009)

Total Boleta	:\$	47.405
Otros Cargos	:\$	95
(*) Saldo Anterior Energía:	:\$	0
Otros Saldos Anteriores	:\$	0
Total a Pagar	:\$	47.500

Pagar Hasta: 30 ABR 2010

Se encuentra disponible convenio PAC con bancos: Del Desarrollo,
Scotiabank, Bice, Corpbanca, Crédito e Inversiones, Santander y De
Chile. PAT con Transbank.

Histórico del consumo kWh

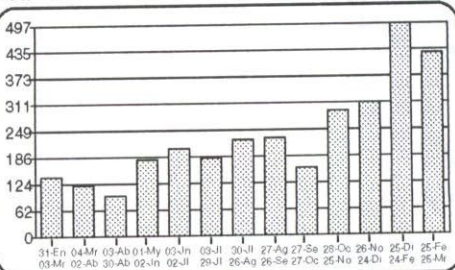

Compensaciones

COMPENSACIÓN POR INTERRUPCIONES:
FEB/2009 A ENE/2010

TOTAL DE INTERRUPCIONES	0
TIEMPO TOTAL INTERRUMPIDO	48.960
TIEMPO A COMPENSAR	0
CONSUMO PROMEDIO	0,0000775563
ENERGÍA A COMPENSAR	0,00
COSTO DE FALLA	256,02
MONTO A COMPENSAR REAJUSTADO	0,00
TOTAL A PAGAR POR COMPENSACIÓN	0,00

Datos del servicio

Asignado a S/E: PUCÓN 66/23 KV
Tarifa: BT1
Sector Tarifario: CGE4 Sector 6 Aéreo
Potencia Conectada: 2.20
Fecha de Término Tarifa: Indefinido
Fecha Límite Modificación Tarifa: A solicitud del
cliente
Grupo de Consumo: GC 2
Consumo de referencia (*): 307 kWh
(*) Estimado para 30 días
Ruta: G7519005-0021

Atención Clientes 600 - 777 7777



Timbre Electrónico S.I.I. Res. 145 de 30/11/2007

PROMOCIÓN MUNDIAL

LCD de 32"
LCD Sharp 32" HD LC-32A47
a sólo
\$189.990
Precio Ref.: \$239.990
Ahorro: \$50.000

AL CONTRATAR LA
TELEVISIÓN DIGITAL

Tú Ves HD

Contrata llamando al:
FonoContigo
600 822 00 22

www.mundocontigo.cl



Dirección : CO A PAILLACO S/N POSTA PAILLACO
PUCON

OB: 312
ED: 269

G CE751975-724

N° Cliente: 2727709

Nº MEDIDOR	PROPIEDAD	PERIODO DE LECTURA	LEC.ANT.	LEC.ACT.	CTE.	CONSUMO	UN.
6161487	Cilente	25/02/2010 - 25/03/2010	33.664	33.842	1	178	kWh

CARGO FIJO	\$	982
ENERGIA BASE (178 kWh)	\$	19.192
CARGO UNICO SIST. TRONCAL	\$	161
AJUSTE SENCILLO ANTERIOR	\$	29
MENOS AJUSTE SENCILLO	\$	-64

Total Boleta	:\$	20.335
Otros Cargos	:\$	-35
(*) Saldo Anterior Energía:	:\$	0
Otros Saldos Anteriores	:\$	0
Total a Pagar	:\$	20.300

• Se encuentra disponible convenio PAC con bancos: Del Desarrollo, Scotiabank, Bice, Corpbanca, Crédito e Inversiones, Santander y De Chile. P.A.T con Transbank.

Date	Deaths
31-Mar	110
04-Apr	145
08-Apr	195
12-Apr	220
16-Apr	200
20-Apr	225
24-Apr	185
28-Apr	225
02-May	180
06-May	230
10-May	215
14-May	235
18-May	205
22-May	205
26-May	185
30-May	404
03-Jun	185

TOTAL DE INTERRUPCIONES	0
TIEMPO TOTAL INTERRUMPIDO	41.640
TIEMPO A COMPENSAR	0
CONSUMO PROMEDIO	0,0000749362
ENERG#7A A COMPENSAR	0,00
COSTO DE FALLA	256,02
MONTO A COMPENSAR REAJUSTADO	0,00
TOTAL A PAGAR POR COMPENSACIÓN	0,00

Asignado a S/E: PUCÓN 66/23 KV
Tarifa: BT1
Sector Tarifario: CGE4 Sector 6 Aéreo
Potencia Conectada: 3.30
Fecha de Término Tarifa: Indefinido
Fecha Límite Modificación Tarifa: A solicitud del cliente
Grupo de Consumo: GC 2
Consumo de referencia (*): 240 kWh
(*) Estimado para 30 días
Ruta: G7519005-0006



Timbre Electrónico S.I.I. Res. 145 de 30/11/2007

⚽ PROMOCIÓN MUNDIAL ⚽



LCD de 32"

LCD Sharp 32" HD LC-32A47

a sólo **\$189.990**

Precio Ref.: \$239,990

Ahorro: \$50.000

AL CONTRATAR LA TELEVISIÓN DIGITAL



Contrata llamando al:

FonoContigo
600 822 00 22

www.mundocontigo.cl



CGE DISTRIBUCIÓN S.A.
Teatinos 280, Piso 16 - Santiago.
Rut: 99.513.400-4. Giro
Distribución de energía eléctrica,
compraventa de productos
eléctricos y celulares,
compraventa e instalación de
aires acondicionado y calefacción,
ejecución de obras eléctricas y
metálicas.

Sr.(a): ILUSTRE MUNICIPALIDAD DE PUCON

Dirección: CO A CABURGA S/N
PUCON

Sr. (a) ILUSTRE MUNICIPALIDAD DE PUCON

Dirección: CO A CABURGA S/N EL CRISTO CAM A CABURGUA
PUCON

OB: 314
ED: 268

G_CE751975-729

R.U.T 99.513.400 -4
BOLETA ELECTRÓNICA
N°40935897

S.I.I.-SANTIAGO CENTRO

N° Docto Interno : 1570050756

Fecha de Emisión: 31-MAR-2010

N° Instalación : G753152

N° Cliente: 2729152

Datos del Consumo

PERIODO DE CONSUMO : 25 FEB 2010 AL 25 MAR 2010

N° MEDIDOR PROPIEDAD	PERIODO DE LECTURA	LEC.ANT.	LEC.ACT.	CTE.	CONSUMO UN.
6161330	Cliente 25/02/2010 - 25/03/2010	47.631	47.853	1	222 kWh

Fecha Estimada Próxima Lectura: 26 ABR 2010

Detalle de su Cuenta

CARGO FIJO	\$	982
ENERGIA BASE (222 kWh)	\$	23.936
CARGO UNICO SIST. TRONCAL	\$	199
AJUSTE SENCILLO ANTERIOR	\$	4
MENOS AJUSTE SENCILLO	\$	-21

Valores con IVA incluido/Tarifas Fijadas según decreto N°
385/2008. (Publicado en diario oficial el 08.04.2009)

Total Boleta	:\$	25.116
Otros Cargos	:\$	-17
(*) Saldo Anterior Energía:	:\$	0
Otros Saldos Anteriores	:\$	0
Total a Pagar	:\$	25.100

Pagar Hasta: 30 ABR 2010

Se encuentra disponible convenio PAC con bancos: Del Desarrollo,
Scotiabank, Bice, Corpbanca, Crédito e Inversiones, Santander y De
Chile. PAT con Transbank.

Histórico del consumo kWh

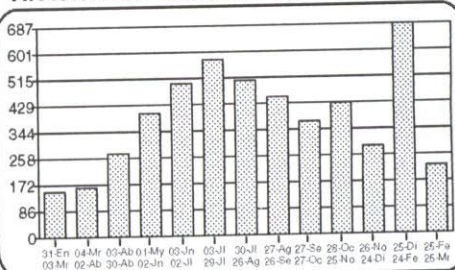

Compensaciones

COMPENSACIÓN POR INTERRUPCIONES:
FEB/2009 A ENE/2010

TOTAL DE INTERRUPCIONES	0
TIEMPO TOTAL INTERRUMPIDO	8.160
TIEMPO A COMPENSAR	0
CONSUMO PROMEDIO	0,0001417080
ENERGÍA A COMPENSAR	0,00
COSTO DE FALLA	256,02
MONTO A COMPENSAR REAJUSTADO	0,00
TOTAL A PAGAR POR COMPENSACIÓN	0,00

Datos del servicio

Asignado a S/E: PUCÓN 66/23 KV
Tarifa: BT1
Sector Tarifario: CGE4 Sector 6 Aéreo
Potencia Conectada: 5.50
Fecha de Término Tarifa: Indefinido
Fecha Límite Modificación Tarifa: A solicitud del
cliente
Grupo de Consumo: GC 2
Consumo de referencia (*): 395 kWh
(*) Estimado para 30 días
Ruta: G7519005-0014

Atención Clientes 600 - 777 7777

Timbre Electrónico S.I.I. Res. 145 de 30/11/2007

PROMOCIÓN MUNDIAL

LCD de 32"
LCD Sharp 32" HD LC-32A47
a sólo
\$189.990
Precio Ref.: \$239.990
Ahorro: \$50.000

AL CONTRATAR LA
TELEVISIÓN DIGITAL

Tú Ves HD

Contrata llamando al:
FonoContigo
600 822 00 22

www.mundocontigo.cl

CGE DISTRIBUCIÓN