

Dirección de Administración y Finanzas  
AREA SALUD

La Alcaldía ha decretado con esta fecha lo siguiente.

## Vistos :

- 1.- El Presupuesto de Ingresos y Gastos aprobados para el presente año.
- 2.- Las facultades que me confiere la Ley N° 18.695. Ley Orgánica Constitucional de Municipalidades Aprobado por DFL N°1 2006 Interior.

## DECRETO

La Dirección de Administración

Y Finanzas, pagara a Don

La cantidad de \$

Por concepto de

: C.G.E. DISTRIBUCION S.A. Rut 099513400-4

: 194.200 CIENTO NOVENTA Y CUATRO MIL DOSCIENTOS PESOS

: CANCELA CONSUMO ELECTRICO DEPENDENCIAS DEPTO. SALUD  
MUNICIPAL DE PUCON.

Fecha de Pago

: 30/03/2010

DOCUMENTO	NUMERO	FECHA	MONTO \$
BOLETA	40927831	15/03/2010	16,300
BOLETA	40928841	15/03/2010	54,500
BOLETA	40928842	15/03/2010	44,800
BOLETA	40928847	15/03/2010	2,900
BOLETA	40928848	15/03/2010	75,700

Anótese comuníquese y Archívese.

Contabilícese el presente gasto a las cuentas Presupuestarias que se indican.

CÓDIGO CUENTA	DETALLE	DEBE	HABER
215-22-05-001-000-000	Electricidad		194,200
532-05-00-000-000-000	Servicios Básicos	194,200	
215-22-05-001-000-000	Electricidad	194,200	
111-02-00-000-000-000	Banco Estado		194,200
Sumas Iguales		388,400	388,400

## REFRENDACION

215-22-05-001-000-000				
Presupuesto Mensual	3,198,102			
Total Comprometido	554,527			
Saldo x Comprometer	2,643,575			



SECRETARIA MUNICIPAL

Gloria Sanzana

DIRECTOR DE CONTROL (SUB)

08/04/10



ADMINISTRADOR MUNICIPAL



JEFE SECC. FINANZAS SALUD



## CGE DISTRIBUCIÓN

RECIBO DE PAGO N° 652088938

Centro de Pago: 75B N° caja: 02

Nombre Cajero: CAMANRIQUEZM

Fecha de Pago: 12.04.2010 Hora: 16:05:22

Nombre IC:

ILUSTRE MUNICIPALIDAD DE PUCON

Cuenta Contrato: 2716982 - 2727551

2727709 - 2729019 - 2729152

## Tipo de Pago

Efectivo: CLP 0

Tarjeta: CLP 0

Cheque: CLP 194.200

Banco: Banco Estado

N° Cuenta: 64709006736

N° Cheque: 6622

MONTO PAGADO CLP 194.200

Nota: Pago con Cheque "Esta cancelación se hará efectiva una vez liberado los fondos para la entidad bancaria."

Fono Consultas: 600 777 7777

Pagar Hasta: 07 ABR 2010

Se encuentra disponible comercio PAC con bancos: Del Desarrollo, Scotiabank, Bice, Corpbanca, Crédito e Inversiones, Santander y De Chile. PAT con Transbank.

Reliquidación de acuerdo al art. 171 del DFL N°4 de 2006 del Ministerio de Economía.  
Total Facturado: \$ 0  
Total Refacturado: \$ 0  
Diferencia: \$ 0

Atención Clientes 600 - 777 7777



CON PEDRO (POSTA)

G\_OE751975-1204

R.U.T 99.513.400 -4  
BOLETA ELECTRÓNICA  
N°40927831

S.I.I.-SANTIAGO CENTRO

N° Docto Interno : 1510001912

Fecha de Emisión: 15-MAR-2010

N° Instalación : G7513691

N° Cliente: 2716982

## Histórico del consumo kWh

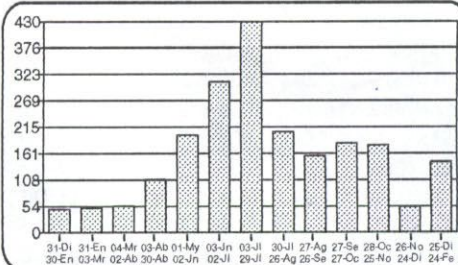

## Compensaciones

COMPENSACIÓN POR INTERRUPCIONES:  
ENE/2009 A DIC/2009

TOTAL DE INTERRUPCIONES	7
TIEMPO TOTAL INTERRUMPIDO	45.840
TIEMPO A COMPENSAR	0
CONSUMO PROMEDIO	0,0000663000
ENERGÍA A COMPENSAR	0,00
COSTO DE FALLA	256,00
MONTO A COMPENSAR REAJUSTADO	0
TOTAL A PAGAR POR COMPENSACIÓN	0

## Datos del servicio

Asignado a S/E: PUCÓN 66/23 KV  
Tarifa: BT1  
Sector Tarifario: CGE4 Sector 6 Aéreo  
Potencia Conectada: 4.40  
Fecha de Término Tarifa: Indefinido  
Fecha Límite Modificación Tarifa: A solicitud del cliente  
Grupo de Consumo: GC 2  
Consumo de referencia (\*): 59 kWh  
(\*) Estimado para 30 días  
Ruta: G7519006-0004

Total Boleta	:\$	16.277
otros Cargos	:\$	22
) Saldo Anterior Energía:	:\$	0
otros Saldos Anteriores	:\$	0
Total a Pagar	:\$	16.300



Timbre Electrónico S.I.I., Res. 145 de 30/11/2007

INSTALACIÓN  
**GRATIS**

Planes desde  
**\$13.980**  
mensuales



**CONTIGO trae la**  
**televisión digital**  
**que imaginas**

Contrátala en  
los Puntos de Venta o llamando al:

**FonoContigo**  
**600 822 00 22**

[www.mundocontigo.cl](http://www.mundocontigo.cl)





CGE DISTRIBUCIÓN S.A.  
Teatinos 280, Piso 16 - Santiago.  
Rut: 99.513.400-4. Giro  
Distribución de energía eléctrica,  
compraventa de productos  
eléctricos y celulares,  
compraventa e instalación de  
aires acondicionado y calefacción,  
ejecución de obras eléctricas y  
metálicas.

Sr.(a): ILUSTRE MUNICIPALIDAD DE PUCON

Dirección: SECTOR QUELHUE  
PUCON

Sr. (a) ILUSTRE MUNICIPALIDAD DE PUCON

Dirección : SECTOR QUELHUE  
PUCON

OB: 227

E.D: 204

G-CE751975-1198

R.U.T 99.513.400 -4  
BOLETA ELECTRÓNICA  
N°40928841

S.I.I.-SANTIAGO CENTRO

N° Docto Interno : 610106811

Fecha de Emisión: 15-MAR-2010

N° Instalación : G753141

N° Cliente: 2727551

#### Datos del Consumo

PERIODO DE CONSUMO : 25 DIC 2009 AL 24 FEB 2010

N° MEDIDOR PROPIEDAD	PERIODO DE LECTURA	LEC.ANT.	LEC.ACT.	CTE.	CONSUMO	UN.
87019511	Cliente 25/12/2009 - 24/02/2010	48.887	49.384	1	497	kWh

Fecha Estimada Próxima Lectura: 25 MAR 2010

#### Detalle de su Cuenta

CARGO FIJO	\$	982
ENERGIA BASE ( 497 kWh )	\$	55.961
CARGO UNICO SIST. TRONCAL	\$	446
REL.ART.112 Y 171 DFL4/06 C1/1	\$	-2.847
MENOS AJUSTE SENCILLO	\$	-98
AJUSTE SENCILLO ANTERIOR	\$	56

Valores con IVA incluido/Tarifas Fijadas según decreto N°  
385/2008. (Publicado en diario oficial el 08.04.2009)

Pagar Hasta: 07 ABR 2010

Se encuentra disponible convenio PAC con bancos: Del Desarrollo,  
Scotiabank, Bice, Corpbanca, Crédito e Inversores, Santander y De  
Chile. PAT con Transbank.

Reliquidación de acuerdo al art. 171 del DFL N°4 de 2006 del  
Ministerio de Economía.

Total Facturado: \$	0
Total Refacturado: \$	0
Diferencia: \$	0

Atención Clientes 600 - 777 7777

#### Histórico del consumo kWh

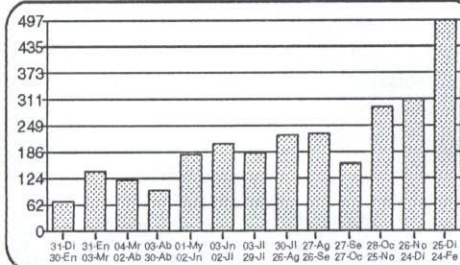

#### Compensaciones

COMPENSACIÓN POR INTERRUPCIONES:  
ENE/2009 A DIC/2009

TOTAL DE INTERRUPCIONES	11
TIEMPO TOTAL INTERRUMPIDO	59,580
TIEMPO A COMPENSAR	0
CONSUMO PROMEDIO	0,0000605000
ENERGÍA A COMPENSAR	0,00
COSTO DE FALLA	256,00
MONTO A COMPENSAR REAJUSTADO	0
TOTAL A PAGAR POR COMPENSACIÓN	0

#### Datos del servicio

Asignado a S/E: PUCÓN 66/23 KV  
Tarifa: BT1  
Sector Tarifario: CGE4 Sector 6 Aéreo  
Potencia Conectada: 2,20  
Fecha de Término Tarifa: Indefinido  
Fecha Límite Modificación Tarifa: A solicitud del  
cliente  
Grupo de Consumo: GC 2  
Consumo de referencia (\*): 198 kWh  
(\*) Estimado para 30 días  
Ruta: G7519005-0017



Timbre Electrónico S.I.I., Res. 145 de 30/11/2007

INSTALACIÓN  
GRATIS

Planes desde  
\$13.980  
mensuales

CONTIGO trae la  
televisión digital  
que imaginas



Contrátala en  
los Puntos de Venta o llamando al:

FonoContigo  
600 822 00 22

www.mundocontigo.cl





CGE DISTRIBUCIÓN S.A.  
Teatinos 280, Piso 16 - Santiago.  
Rut: 99.513.400-4. Giro  
Distribución de energía eléctrica,  
compraventa de productos  
eléctricos y celulares,  
compraventa e instalación de  
aires acondicionado y calefacción,  
ejecución de obras eléctricas y  
metálicas.

Sr.(a): ILUSTRE MUNICIPALIDAD DE PUCON

Dirección: CO A PAILLACO S/N  
PUCON

08.228  
E.S.: 205

Sr. (a) ILUSTRE MUNICIPALIDAD DE PUCON

Dirección : CO A PAILLACO S/N POSTA PAILLACO  
PUCON

G\_CE751975-1186

R.U.T 99.513.400 -4  
BOLETA ELECTRÓNICA  
N°40928842

S.I.I.-SANTIAGO CENTRO

N° Docto Interno : 610106812  
Fecha de Emisión: 15-MAR-2010  
N° Instalación : G753142

N° Cliente: 2727709

### Datos del Consumo

PERIODO DE CONSUMO : 25 DIC 2009 AL 24 FEB 2010

N° MEDIDOR PROPIEDAD	PERIODO DE LECTURA	LEC.ANT.	LEC.ACT.	CTE.	CONSUMO	UN.
6161487	Cliente 25/12/2009 - 24/02/2010	33.260	33.664	1	404	kWh

Fecha Estimada Próxima Lectura: 25 MAR 2010

### Detalle de su Cuenta

CARGO FIJO	\$	982
ENERGIA BASE ( 404 kWh )	\$	45.486
CARGO UNICO SIST. TRONCAL	\$	363
REL.ART.112 Y 171 DFL4/06 C1/1	\$	-2.026
MENOS AJUSTE SENCILLO	\$	-29
AJUSTE SENCILLO ANTERIOR	\$	24

Valores con IVA incluido/Tarifas Fijadas según decreto N° 385/2008. (Publicado en diario oficial el 08.04.2009)	Total Boleta	:\$	44.804
	Otros Cargos	:\$	-5
	(*) Saldo Anterior Energía:	\$	0
	Otros Saldos Anteriores	:\$	0
	Total a Pagar	:\$	44.800

Pagar Hasta: 07 ABR 2010

Se encuentra disponible convenio PAC con bancos: Del Desarrollo, Scotiabank, Bice, Corpbanca, Crédito e Inversiones, Santander y De Chile. PAT con Transbank.

Reliquidación de acuerdo al art. 171 del DFL N°4 de 2006 del Ministerio de Economía.  
Total Facturado: \$ 0  
Total Reliquidado: \$ 0  
Diferencia: \$ 0

### Histórico del consumo kWh

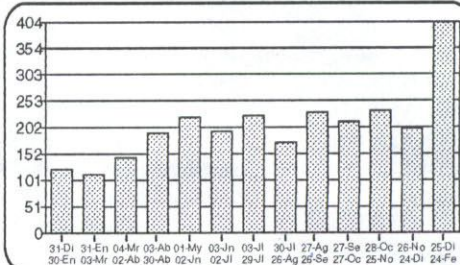

### Compensaciones

COMPENSACIÓN POR INTERRUPCIONES:  
ENE/2009 A DIC/2009

TOTAL DE INTERRUPCIONES	6
TIEMPO TOTAL INTERRUMPIDO	49,440
TIEMPO A COMPENSAR	0
CONSUMO PROMEDIO	0,0000730000
ENERGÍA A COMPENSAR	0,00
COSTO DE FALLA	256,00
MONTO A COMPENSAR REAJUSTADO	0
TOTAL A PAGAR POR COMPENSACIÓN	0

### Datos del servicio

Asignado a S/E: PUCÓN 66/23 KV  
Tarifa: BT1  
Sector Tarifario: CGE4 Sector 6 Aéreo  
Potencia Conectada: 3.30  
Fecha de Término Tarifa: Indefinido  
Fecha Límite Modificación Tarifa: A solicitud del cliente  
Grupo de Consumo: GC 2  
Consumo de referencia (\*): 196 kWh  
(\*) Estimado para 30 días  
Ruta: G7519005-0002

Atención Clientes 600 - 777 7777



Timbre Electrónico S.I.I. Res. 145 de 30/11/2007

INSTALACIÓN  
**GRATIS**  
Planes desde  
**\$13.980**  
mensuales

**CONTIGO trae la**  
**televisión digital**  
**que imaginas**



Contrátala en  
los Puntos de Venta o llamando al:

**FonoContigo**  
**600 822 00 22**

[www.mundocontigo.cl](http://www.mundocontigo.cl)





CGE DISTRIBUCIÓN S.A.  
Teatinos 280, Piso 16 - Santiago.  
Rut: 99.513.400-4. Giro  
Distribución de energía eléctrica,  
compraventa de productos  
eléctricos y celulares,  
compraventa e instalación de  
aires acondicionado y calefacción,  
ejecución de obras eléctricas y  
metálicas.

Sr.(a): ILUSTRE MUNICIPALIDAD DE PUCON

08: 229  
E.S: 206

Dirección: CO A CABURGA S/N  
PUCON

Sr. (a) ILUSTRE MUNICIPALIDAD DE PUCON

Dirección: CO A CABURGA S/N EL CRISTO KM.18  
PUCON

G-CE751975-1193

R.U.T 99.513.400 -4  
BOLETA ELECTRÓNICA  
N°40928847

S.I.I.-SANTIAGO CENTRO

N° Docto Interno : 610106817  
Fecha de Emisión: 15-MAR-2010  
N° Instalación : G753151

N° Cliente: 2729019

#### Datos del Consumo

PERIODO DE CONSUMO : 28 ENE 2010 AL 24 FEB 2010

N° MEDIDOR PROPIEDAD	PERIODO DE LECTURA	LEC.ANT.	LEC.ACT.	CTE.	CONSUMO	UN.
6232618	Cliente 28/01/2010 - 24/02/2010	11.400	11.400	1	0	kWh

Fecha Estimada Próxima Lectura: 25 MAR 2010

#### Detalle de su Cuenta

CARGO FIJO	\$	979
AJUSTE SENCILLO ANTERIOR	\$	15
MENOS AJUSTE SENCILLO	\$	-94

Valores con IVA incluido/Tarifas Fijadas según decreto N°  
385/2008. (Publicado en diario oficial el 08.04.2009)

Total Boleta	:\$	979
Otros Cargos	:\$	-79
(*) Saldo Anterior Energía	:\$	2.000
Otros Saldos Anteriores	:\$	0
Total a Pagar	:\$	2.900

Pagar Hasta: 07 ABR 2010

(\*) Corte en trámite Suspensión a partir del 15-FEB-2010. Valor aprox. de la  
suspensión y reposición \$ 11.046

Se encuentra disponible convenio PAC con bancos: Del Desarrollo,  
Scotiabank, Bice, Corpbanca, Crédito e Inversiones, Santander y De  
Chile. PAT con Transbank.

Atención Clientes 600 - 777 7777

#### Histórico del consumo kWh

31-Di 31-En 04-Mr 03-Ab 01-Ma 03-Jun 03-Jul 27-Ag 27-Sep 28-Oct 26-Nov 25-Di 28-En  
30-En 03-Mr 02-Ab 30-May 02-Jun 02-Jul 26-Ag 26-Sep 27-Oct 25-Nov 24-Di 27-En 24-Fe

#### Compensaciones

COMPENSACIÓN POR INTERRUPCIONES:  
ENE/2009 A DIC/2009

TOTAL DE INTERRUPCIONES	1
TIEMPO TOTAL INTERRUMPIDO	8,160
TIEMPO A COMPENSAR	0
CONSUMO PROMEDIO	0,0000000000
ENERGÍA A COMPENSAR	0,00
COSTO DE FALLA	256,00
MONTO A COMPENSAR REAJUSTADO	0
TOTAL A PAGAR POR COMPENSACIÓN	0

#### Datos del servicio

Asignado a S/E: PUCÓN 66/23 KV  
Tarifa: BT1  
Sector Tarifario: CGE4 Sector 6 Aéreo  
Potencia Conectada: 2.20  
Fecha de Término Tarifa: Indefinido  
Fecha Límite Modificación Tarifa: A solicitud del  
cliente  
Grupo de Consumo: GC 2  
Consumo de referencia (\*): 0 kWh  
(\*) Estimado para 30 días  
Ruta: G7519005-0011



Timbre Electrónico S.I.I. Res. 145 de 30/11/2007

INSTALACIÓN  
**GRATIS**  
Planes desde  
**\$13.980**  
mensuales

CONTIGO trae la  
televisión digital  
que imaginas



Contrátala en  
los Puntos de Venta o llamando al:

FonoContigo  
600 822 00 22

www.mundocontigo.cl





**Dirección:** CO A CABURGA S/N  
PUCON

**Sr. (a) ILUSTRE MUNICIPALIDAD DE PUCON**

**Dirección :** CO A CABURGA S/N EL CRISTO CAM A CABURGUA  
PUCON

**R.U.T 99.513.400 -4**  
**BOLETA ELECTRÓNICA**  
**N°40928848**

S.I.I.-SANTIAGO CENTRO

Nº Docto Interno : 610106818

Fecha de Emisión: 15-MAR-2010

Nº Instalación : G753152

**Nº Cliente:** 2729152

### Datos del Consumo

PERIODO DE CONSUMO : 25 DIC 2009 AL 24 FEB 2010

Nº MEDIDOR	PROPIEDAD	PERIODO DE LECTURA	LEC.ANT.	LEC.ACT.	CTE.	CONSUMO	UN.
6161330	Cliente	25/12/2009 - 24/02/2010	46.944	47.631	1	687	kWh

Fecha Estimada Próxima Lectura: 25 MAR 2010

### Detalle de su Cuenta

CARGO FIJO	\$	982
ENERGIA BASE ( 687 kWh )	\$	77.345
CARGO UNICO SIST. TRONCAL	\$	616
REL.ART.112 Y 171 DFL4/06 C1/1	\$	-3.324
MENOS AJUSTE SENCILLO	\$	-4
AJUSTE SENCILLO ANTERIOR	\$	85

Valores con IVA Incluido/Tarifas Fijadas según decreto N° 385/2008. (Publicado en diario oficial el 08.04.2009)

Total Boleta	:\$	75.619
Otros Cargos	:\$	81
(*) Saldo Anterior Energía:	\$	0
Otros Saldos Anteriores	:\$	0
Total a Pagar	:\$	75.700

**Pagar Hasta: 07 ABR 2010**

\* Se encuentra disponible convenio PAC con bancos: Del Desarrollo, Scotiabank, Bice, Corpbanca, Crédito e Inversiones, Santander y De Chile. PAT con Transbank.

Total Facturado:	\$	0
Total Refacturado:	\$	0
Diferencia:	\$	0

### Histórico del consumo kWh

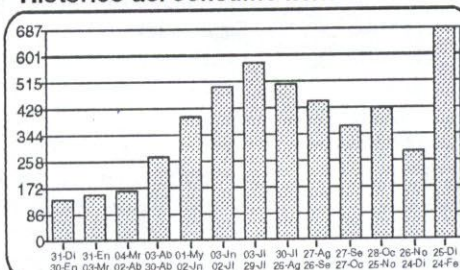

## Compensaciones

**COMPENSACIÓN POR INTERRUPCIONES:**  
ENE/2009 A DIC/2009

TOTAL DE INTERRUPCIONES	1
TIEMPO TOTAL INTERRUMPIDO	8,160
TIEMPO A COMPENSAR	0
CONSUMO PROMEDIO	0,0001344000
ENERGÍA A COMPENSAR	0,00
COSTO DE FALLA	256,00
MONTO A COMPENSAR REAJUSTADO	0
TOTAL A PAGAR POR COMPENSACIÓN	0

### Datos del servicio

Asignado a S/E: PUCÓN 66/23 KV  
Tarifa: BT1  
Sector Tarifario: CGE4 Sector 6 Aéreo  
Potencia Conectada: 5.50  
Fecha de Término Tarifa: Indefinido  
Fecha Límite Modificación Tarifa: A solicitud del cliente  
Grupo de Consumo: GC 2  
Consumo de referencia (\*): 354 kWh  
(\*) Estimado para 30 días  
Ruta: G7519005-0010

Atención Clientes **600 - 777 7777**

Timbre Electrónico S.I.I. Res. 145 de 30/11/2007

**INSTALACIÓN  
GRATIS**  
Planes desde  
**\$13.980**  
mensuales

**CONTIGO** trae la  
**televisión digital**  
que imaginas

**Contrátala en  
los Puntos de Venta o llamando al:**

**FonoContigo**  
600 822 00 22

[www.mundocontigo.cl](http://www.mundocontigo.cl)