



ILUSTRE MUNICIPALIDAD DE PUCÓN

Decreto N°
Pucón,

144
22/03/2010

Dirección de Administración y Finanzas
AREA SALUD

La Alcaldía ha decretado con esta fecha lo siguiente.

Vistos :

- 1.- El Presupuesto de Ingresos y Gastos aprobados para el presente año.
- 2.- Las facultades que me confiere la Ley N° 18.695. Ley Orgánica Constitucional de Municipalidades.

DECRETO

La Dirección de Administración

Y Finanzas, pagara a Don

La cantidad de \$

Por concepto de

Fecha de Pago

: C.G.E. DISTRIBUCION S.A. Rut 099513400-4
: 129,700 CIENTO VEINTINUEVE MIL SETECIENTOS PESOS
: CANCELA CONSUMO ELECTRICO DEPENDENCIAS DEPTO. SALUD
MUNICIPAL DE PUCON
: 22/03/2010

DOCUMENTO	NUMERO	FECHA	MONTO \$
BOLETA	40916332	05/02/2010	29,100
BOLETA	40916333	05/02/2010	16,700
BOLETA	40921477	06/02/2010	40,700
BOLETA	40922214	06/02/2010	23,900
BOLETA	40922215	06/02/2010	19,300

Anótese comuníquese y Archívese.

Contabilícese el presente gasto a las cuentas Presupuestarias que se indican.

CÓDIGO CUENTA	DETALLE	DEBE	HABER
215-22-05-001-000-000	Electricidad		129,700
532-05-00-000-000-000	Servicios Básicos	129,700	
215-22-05-001-000-000	Electricidad	129,700	
111-02-00-000-000-000	Banco Estado		129,700
Sumas Iguales		259,400	259,400

REFRENDACION

Cuenta	215-22-05-001-000-000		
Presupuesto Vigente	3,198,102		
Comprometido	360,327		
Comprometer	2,837,775		

GLADIELA MATUS PANGUILEF

SECRETARIA MUNICIPAL

WALTER CARTER RASCHEJA

DIRECTOR DE CONTROL

EDITA MANSILLA BARRIA

ALCALDESA

LENI ESPARZA BARRERA

JEFE SUB SECC. FINANZAS SALUD

Pucón
centro del SUR de CHILE

ch: 6602

Avda. Bernardo O'Higgins 483 Pucón. Fono: (45) 293000

Fax: 293085

Email: pucon@munitel.cl



CGE DISTRIBUCIÓN S.A.
Teatinos 280, Piso 16 - Santiago.
Rut: 99.513.400-4. Giro
Distribución de energía eléctrica,
compraventa de productos
eléctricos y celulares,
compraventa e instalación de
aires acondicionado y calefacción,
ejecución de obras eléctricas y
metálicas.

Sr.(a): HERMANAS MISIONERAS FRANCISCANAS DE PURU LON

Dirección: ANSORENA S/N
PUCON

Sr. (a) HERMANAS MISIONERAS FRANCISCANAS DE PURU LON

Dirección: ANSORENA S/N
PUCON

R.U.T 99.513.400 -4
BOLETA ELECTRÓNICA
N°40916332

S.I.I.-SANTIAGO CENTRO

N° Docto Interno : 620051995
Fecha de Emisión: 05-FEB-2010
N° Instalación : G753772

N° Cliente: 2738200

Datos del Consumo

PERIODO DE CONSUMO : 17 DIC 2009 AL 18 ENE 2010

N° MEDIDOR PROPIEDAD	PERIODO DE LECTURA	LEC.ANT.	LEC.ACT.	CTE.	CONSUMO UN.
7382236	Cliente 17/12/2009 - 18/01/2010	22.121	22.367	1	246 kWh

Fecha Estimada Próxima Lectura: 16 FEB 2010

Detalle de su Cuenta

CARGO FIJO	\$	987
ENERGIA BASE (246 kWh)	\$	27.748
CARGO UNICO SIST. TRONCAL	\$	220
INTERESES POR MORA	\$	140
AJUSTE SENCILLO DEBE	\$	14
MENOS AJUSTE SENCILLO	\$	-9

Valores con IVA incluido/Tarifas Fijadas según decreto N° 385/2008. (Publicado en diario oficial el 08.04.2009)

Total Boleta	:\$	29.095
Otros Cargos	:\$	5
(*) Saldo Anterior Energía:	:\$	24.900
Otros Saldos Anteriores	:\$	0
Total a Pagar	:\$	54.000

Pagar Hasta: 25 MAR 2010

(*) Corte en trámite Suspensión a partir del 24-ENE-2010. Valor aprox. de la suspensión y reposición \$ 11.046

Se encuentra disponible convenio PAC con bancos: Del Desarrollo, Scotiabank, Bice, Corpbanca, Crédito e Inversiones, Santander y De Chile. PAT con Transbank.

Atención Clientes 600 - 777 7777

Histórico del consumo kWh

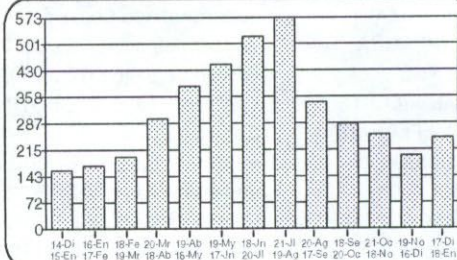

Compensaciones

COMPENSACIÓN POR INTERRUPCIONES:
DIC/2008 A NOV/2009

TOTAL DE INTERRUPCIONES	6
TIEMPO TOTAL INTERRUMPIDO	22.800
TIEMPO A COMPENSAR	0
CONSUMO PROMEDIO	0,0001191000
ENERGÍA A COMPENSAR	0,00
COSTO DE FALLA	274,00
MONTO A COMPENSAR REAJUSTADO	0
TOTAL A PAGAR POR COMPENSACIÓN	0

Datos del servicio

Asignado a S/E: PUCÓN 66/23 KV
Tarifa: BT1
Sector Tarifario: CGE4 Sector 6 Aéreo
Potencia Conectada: 4.40
Fecha de Término Tarifa: Indefinido
Fecha Límite Modificación Tarifa: A solicitud del cliente
Grupo de Consumo: GC 2
Consumo de referencia (*): 186 kWh
(*) Estimado para 30 días
Ruta: G7513004-0380



Timbre Electrónico S.I.I., Res. 145 de 30/11/2007

CGE DISTRIBUCIÓN S.A.

N° Boleta :	40916332
N° Docto Interno:	620051995
Fecha de Emisión:	05 FEB 2010
N° de instalación:	G753772
N° Cliente:	2738200
Ruta:	G7513004-0380
Var. Corresp.:	RMAN

Total a pagar: \$ 54.000

Pagar hasta: 25 MAR 2010



0401062005199527382000000540007

717

INSTALACIÓN
GRATIS

Planes desde
\$13.980
mensuales

CONTIGO trae la
televisión digital
que imaginas



Contrátala en
los Puntos de Venta o llamando al:

FonoContigo
600 822 00 22

www.mundocontigo.cl



CGE DISTRIBUCIÓN S.A.
Teatinos 280, Piso 16 - Santiago.
Rut: 99.513.400-4. Giro
Distribución de energía eléctrica,
compraventa de productos
eléctricos y celulares,
compraventa e instalación de
aires acondicionado y calefacción,
ejecución de obras eléctricas y
metálicas.

Sr.(a): HERMANAS MISIONERAS FRANCISCANAS DE PURU LON

Dirección: ANSORENA S/N
PUCON

Sr. (a) HERMANAS MISIONERAS FRANCISCANAS DE PURU LON

Dirección : ANSORENA S/N
PUCON

Datos del Consumo

PERIODO DE CONSUMO : 17 DIC 2009 AL 18 ENE 2010		PERIODO DE LECTURA		LEC.ANT.	LEC.ACT.	CTE.	CONS
N° MEDIDOR PROPIEDAD	PERIODO DE LECTURA						
7382240	Cliente 17/12/2009 - 18/01/2010			27.620	27.757	1	

Fecha Estimada Próxima Lectura: 16 FEB 2010

Detalle de su Cuenta

CARGO FIJO	\$	
ENERGIA BASE (137 kWh)	\$	1
CARGO UNICO SIST. TRONCAL	\$	
INTERESES POR MORA	\$	
AJUSTE SENCILLO DEBE	\$	
MENOS AJUSTE SENCILLO	\$	

Valores con IVA incluido/Tarifas Fijadas según decreto N° 385/2008. (Publicado en diario oficial el 08.04.2009)

Total Boleta	:\$
Otros Cargos	:\$
(*) Saldo Anterior Energía:	:\$
Otros Saldos Anteriores	:\$
Total a Pagar	:\$

Pagar Hasta: 25 MAR 2010

(*) Corte en trámite Suspensión a partir del 24-ENE-2010. Valor aprox. de la suspensión y reposición \$ 11.046

Se encuentra disponible convenio PAC con bancos: Del Desarrollo, Scotiabank, Bice, Corpbanca, Crédito e Inversiones, Santander y De Chile. PAT con Transbank.

Atención Clientes 600 - 777 7777



Timbre Electrónico S.I.I. Res. 145 de 30/11/2007

CGE DISTRIBUCIÓN S.A.

N° Boleta : 40916333
N° Docto Interno: 620051996
Fecha de Emisión: 05 FEB 2010
N° de instalación: G753773
N° Cliente: 2738208
Ruta: G7513004-0381
Var. Corresp.: RMAN

Total a pagar: \$ 43.100

Pagar hasta: 25 MAR 2010



04010620051996273820800000431003

718

CONTIGO trae la
televisión digital
que imaginas

Contrátala en
los Puntos de Venta o llamando al:

FonoContigo
600 822 00 22

www.mundocontigo.cl

INSTALACIÓN
GRATIS

Planes desde
\$13.980
mensuales





SR(A): LIZANDRO VALENZUELA HUATQUIFIL

DIRECCIÓN: SECTOR QUELHUE

PUCON

SR(A): LIZANDRO VALENZUELA HUATQUIFIL

DIRECCIÓN: SECTOR QUELHUE

COMUNA: PUCÓN

OB: 199
ED: 172

R.U.I.: 99.513.400-4
BOLETA ELECTRÓNICA
N° 40921477

S.I.I. - SANTIAGO CENTRO

N° Docto Interno: 620074467
Fecha de Emisión: 06.FEB.2010
N° Instalación: G751624

N° Cliente: 2704782

CGE DISTRIBUCIÓN S.A. Teatinos 280, P.O. 18° Santiago, Chile. Rut: 99.513.400-4. Distribución de energía eléctrica, compraventa de productos eléctricos, celulares, computadoras, aire acondicionado, ejecución de obras eléctricas y metálicas.

DATOS DEL CONSUMO

PERIODO DE CONSUMO: 04-DIC-2009 AL 03-FEB-2010

N° MEDIDOR	PROPIEDAD	PERIODO LECTURA	LEC. ANT	LEC. ACT	CTE	CONSUMO	UN
87019515	Cliente	03/02/2010-04/12/2009	16.973	17.321	1	348	kWh

Fecha Estimada Próxima Lectura: 31/03/2010

N° Cliente: Historico del consumo kWh

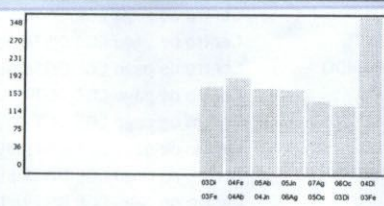

DETALLE DE SU CUENTA

CARGO FIJO	\$	987
ENERGIA BASE (348 KWH)	\$	39.251
CARGO UNICO SIST. TRONCAL	\$	312
PAGO FUERA PLAZO	\$	150
INTERESES POR MORA	\$	23
MENOS AJUSTE SENCILLO	\$	-54
AJUSTE SENCILLO ANTERIOR	\$	31

Compensaciones

COMPENSACION POR INTERRUPCIONES: DIC/2008 A NOV/2009 ESTE ES UN MENSAJE	
TOTAL DE INTERRUPCIONES	13
TIEMPO TOTAL INTERRUMPIDO	71.820
TIEMPO A COMPENSAR	0
CONSUMO PROMEDIO	0,0000354000
ENERGIA A COMPENSAR	0,00
COSTO DE FALLA	274,00
MONTA A COMPENSAR REAJUSTADO	0
TOTAL A PAGAR POR COMPENSACION	0

Valores con IVA incluido/Tarifas Fijadas según decreto N° 385/2008. (Publicado en diario oficial el 08.04.2009)

Total Boleta	:\$	40.722
Otros Cargos	:\$	-23
(*) Saldo Anterior Energía	:\$	0
Otros Saldos Anteriores	:\$	0
Total a Pagar	:\$	40.700

Pagar Hasta: 12.MAR.2010

Datos del Servicio

Asignado a S/E: PUCÓN 66/23 KV
Tarifa: ST1
Sector Tarifario: CGE4 Sector 6 Aéreo
Potencia Conectada: 2.20
Fecha de Término Tarifa: Indefinido
Fecha Límite Modificación Tarifa: A solicitud del cliente
Grupo de Consumo: GC 2
Consumo de referencia (*): 115 kWh
(*) Estimado para 60 días
Ruta: G7536006-0245

Se encuentra disponible convenio PAC con bancos: Del Desarrollo, Scotiabank, BICE, Corpbanca, Crédito e Inversiones, Santander y De Chile. PAT con Transbank.



Timbre Electrónico S.I.I. Res. 145 de 30/11/2007

Nuestro Sueño
es que se cumplan
los tuyos



Mejora tu vida con la
nueva Tarjeta CONTIGO
Pídela, ya es tuya

FACIL
ACCESO

BAJOS
INTERESES

SIN
COSTOS DE
MANTENCION



CGE DISTRIBUCIÓN S.A.
Teatinos 280, Piso 16 - Santiago.
Rut: 99.513.400-4. Giro
Distribución de energía eléctrica,
compraventa de productos
eléctricos y celulares,
compraventa e instalación de
aires acondicionado y calefacción,
ejecución de obras eléctricas y
metálicas.

Sr.(a): HERMANAS MISIONERAS FRANCISCANAS DE PURU LON

08:197
01:170

Dirección: ANSOREÑA S/N
PUCON

Sr. (a) HERMANAS MISIONERAS FRANCISCANAS DE PURU LON

Dirección: ANSOREÑA S/N
PUCON

R.U.T 99.513.400 -4
BOLETA ELECTRÓNICA
N°40922214

S.I.I.-SANTIAGO CENTRO

N° Docto Interno : 720064910
Fecha de Emisión: 06-FEB-2010
N° Instalación : G753772

N° Cliente: 2738200

Datos del Consumo

PERIODO DE CONSUMO : 19 ENE 2010 AL 16 FEB 2010

N° MEDIDOR PROPIEDAD	PERIODO DE LECTURA	LEC.ANT.	LEC.ACT.	CTE.	CONSUMO	UN.
7382236	Cliente 19/01/2010 - 16/02/2010	22.367	22.569	1	202	kWh

Fecha Estimada Próxima Lectura: 17 MAR 2010

Detalle de su Cuenta

CARGO FIJO	\$	981
ENERGIA BASE (202 kWh)	\$	22.730
CARGO UNICO SIST. TRONCAL	\$	181
AJUSTE SENCILLO ANTERIOR	\$	9
MENOS AJUSTE SENCILLO	\$	-1

Valores con IVA incluido/Tarifas Fijadas según decreto N° 385/2008. (Publicado en diario oficial el 08.04.2009)

Total Boleta	:\$	23.892
Otros Cargos	:\$	8
(*) Saldo Anterior Energía:	:\$	0
Otros Saldos Anteriores	:\$	0
Total a Pagar	:\$	23.900

Pagar Hasta: 25 MAR 2010

Se encuentra disponible convenio PAC con bancos: Del Desarrollo, Scotiabank, Bice, Corpbanca, Crédito e Inversiones, Santander y De Chile. PAT con Transbank.

Histórico del consumo kWh

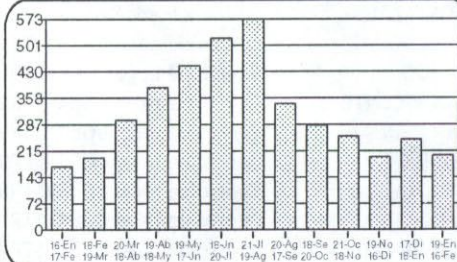

Compensaciones

COMPENSACIÓN POR INTERRUPCIONES:
DIC/2008 A NOV/2009

TOTAL DE INTERRUPCIONES	6
TIEMPO TOTAL INTERRUMPIDO	22.800
TIEMPO A COMPENSAR	0
CONSUMO PROMEDIO	0,0001191000
ENERGÍA A COMPENSAR	0,00
COSTO DE FALLA	274,00
MONTO A COMPENSAR REAJUSTADO	0
TOTAL A PAGAR POR COMPENSACIÓN	0

Datos del servicio

Asignado a S/E: PUCÓN 66/23 KV
Tarifa: BT1
Sector Tarifario: CGE4 Sector 6 Aéreo
Potencia Conectada: 4,40
Fecha de Término Tarifa: Indefinido
Fecha Límite Modificación Tarifa: A solicitud del cliente
Grupo de Consumo: GC 2
Consumo de referencia (*): 272 kWh
(*) Estimado para 30 días
Ruta: G7513004-0380

Atención Clientes 600 - 777 7777



Timbre Electrónico S.I.I. Res. 145 de 30/11/2007

INSTALACIÓN
GRATIS
Planes desde
\$13.980
mensuales

CONTIGO trae la
televisión digital
que imaginas



Contrátala en
los Puntos de Venta o llamando al:

FonoContigo
600 822 00 22
www.mundocontigo.cl



CGE DISTRIBUCIÓN S.A.
Teatinos 280, Piso 16 - Santiago.
Rut: 99.513.400-4. Giro
Distribución de energía eléctrica,
compraventa de productos
eléctricos y celulares,
compraventa e instalación de
aires acondicionado y calefacción,
ejecución de obras eléctricas y
metálicas.

Sr.(a): HERMANAS MISIONERAS FRANCISCANAS DE PURU LON

Dirección: ANSORENA S/N
PUCON

Sr. (a) HERMANAS MISIONERAS FRANCISCANAS DE PURU LON

Dirección: ANSORENA S/N
PUCON

R.U.T 99.513.400 -4
BOLETA ELECTRÓNICA
N°40922215

S.I.I.-SANTIAGO CENTRO

N° Docto Interno : 720064911
Fecha de Emisión: 06-FEB-2010
N° Instalación : G753773

N° Cliente: 2738208

Datos del Consumo

PERIODO DE CONSUMO : 19 ENE 2010 AL 16 FEB 2010

N° MEDIDOR PROPIEDAD	PERIODO DE LECTURA	LEC.ANT.	LEC.ACT.	CTE.	CONSUMO	UN.
7382240	Cliente 19/01/2010 - 16/02/2010	27.757	27.918	1	161	kWh

Fecha Estimada Próxima Lectura: 17 MAR 2010

Detalle de su Cuenta

CARGO FIJO	\$	981
ENERGIA BASE (161 kWh)	\$	18.116
CARGO UNICO SIST. TRONCAL	\$	144
AJUSTE SENCILLO ANTERIOR	\$	96
MENOS AJUSTE SENCILLO	\$	-37

Valores con IVA incluido/Tarifas Fijadas según decreto N° 385/2008. (Publicado en diario oficial el 08.04.2009)

Total Boleta	:\$	19.240
Otros Cargos	:\$	59
(*) Saldo Anterior Energía:	:\$	0
Otros Saldos Anteriores	:\$	0
Total a Pagar	:\$	19.300

Pagar Hasta: 25 MAR 2010

Se encuentra disponible convenio PAC con bancos: Del Desarrollo, Scotiabank, Bice, Corpbanca, Crédito e Inversiones, Santander y De Chile. PAT con Transbank.

Histórico del consumo kWh

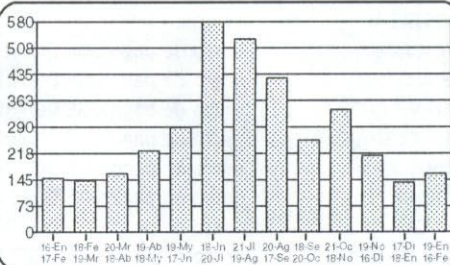

Compensaciones

COMPENSACIÓN POR INTERRUPCIONES:
DIC/2008 A NOV/2009

TOTAL DE INTERRUPCIONES	6
TIEMPO TOTAL INTERRUMPIDO	22.800
TIEMPO A COMPENSAR	0
CONSUMO PROMEDIO	0,0000978000
ENERGÍA A COMPENSAR	0,00
COSTO DE FALLA	274,00
MONTO A COMPENSAR REAJUSTADO	0
TOTAL A PAGAR POR COMPENSACIÓN	0

Datos del servicio

Asignado a S/E: PUCÓN 66/23 KV
Tarifa: BT1
Sector Tarifario: CGE4 Sector 6 Aéreo
Potencia Conectada: 4,40
Fecha de Término Tarifa: Indefinido
Fecha Límite Modificación Tarifa: A solicitud del cliente
Grupo de Consumo: GC 2
Consumo de referencia (*): 269 kWh
(*) Estimado para 30 días
Ruta: G7513004-0381

Atención Clientes 600 - 777 7777

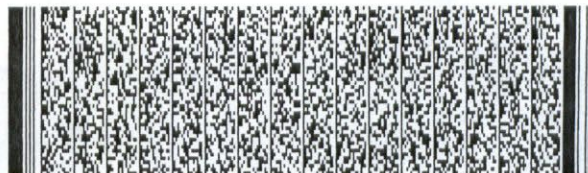

Timbre Electrónico S.I.I. Res. 145 de 30/11/2007

INSTALACIÓN
GRATIS
Planes desde
\$13.980
mensuales

CONTIGO trae la
televisión digital
que imaginas



Contrátala en
los Puntos de Venta o llamando al:

FonoContigo
600 822 00 22
www.mundocontigo.cl



BancoEstado
Sucursal 647 PUCON
Cuentas Corrientes
Comprobante Depósito Efectivo

23/03/2010 11:06:44 Terminal:4688
Cajero : lagos saavedra marianela
Cuenta : 64709006736
Monto : \$497,00
Titular : I MUNIC PUCON HABIL SERV DE S

CS FD65D9FD

Los depósitos quedan sujetos a las condiciones generales
fijadas por el Banco.

CONSULTAS AL 600 200 7000
Visítenos en www.bancoestado.cl

Infórmese sobre la garantía estatal de los depósitos en
su Banco o en www.sbif.cl

COPIA CLIENTE

CGE DISTRIBUCIÓN

RECIBO DE PAGO N° 652087050

Centro de Pago: 75A N° caja: 03
Nombre Cajero: Pilar Orellana Alfa
Fecha de Pago: 09.04.2010 Hora: 13:25:50

Nombre IC:
LIZANDRO VALENZUELA HUAQUIFIL
HERMANAS MISIONERAS FRANCISCANAS
DE PURU LON
Cuenta Contrato: 2704782 - 2738200
2738208

Tipo de Pago

Efectivo: CLP 0

Tarjeta: CLP 0

Cheque: CLP 129.700

Banco: Banco Estado
N° Cuenta: 64709006736
N° Cheque: 6602

MONTO PAGADO CLP 129.700

Nota: Pago con Cheque "Esta cancelación se hará efectiva una vez liberado los fondos para la entidad bancaria."

Fono Consultas: 600 777 7777

**CUPON PARA PAGO
CGE DISTRIBUCIÓN**

Nro. Cupón : 000051075608
Fecha emisión : 09.04.2010
Establecimiento : Villarrica

N° Cliente (IC) :
5722648
Nombre del cliente : HERMANAS MISIONERAS
FRANCISCANAS DE PURU LON

Cuenta contrato: 2738200
Dirección: ANSORENA S/N,
Comuna: PUCON

TOTAL A PAGAR : \$ 29.100

Copia Cliente

Sin validez tributaria solo para
oficinas del holding

Comprobante sujeto a cargo de \$ 0 en próxim.
emisión.(IVA incluido)