

Dirección de Administración y Finanzas
AREA SALUD

La Alcaldía ha decretado con esta fecha lo siguiente.

Vistos :

- 1.- El Presupuesto de Ingresos y Gastos aprobados para el presente año.
- 2.- Las facultades que me confiere la Ley N° 18.695. Ley Orgánica Constitucional de Municipalidades.
- 3.- Decreto Exento N° 1405 de fecha 17 de Agosto del año 2009, que delega la facultad de Firmar "Por Orden de la Sra. Alcaldesa" al Sr. Administrador Municipal.

DECRETO

La Dirección de Administración

Y Finanzas, pagara a Don

La cantidad de \$

Por concepto de

: ENTEL PCS TELECOMUNICACIONES S.A. Rut 096806980-2

: 57,801 CINCUENTA Y SIETE MIL OCHOCIENTOS UN PESOS

: CANCELA SERVICIO BANDA ANCHA MOVIL ENTEL PCS,
CORRESPONDIENTE AL DEPTO. DE SALUD MUNICIPAL DE PUCON.

Fecha de Pago

: 27/08/2009

DOCUMENTO	NUMERO	FECHA	MONTO \$
FACTURA	16588441	13/06/2009	57,801

Anótese comuníquese y Archívese.

Contabilícese el presente gasto a las cuentas Presupuestarias que se indican.

CÓDIGO CUENTA	DETALLE	DEBE	HABER
215-22-05-005-000-000	Telefonía Fija		57,801
532-05-00-000-000-000	Servicios Básicos	57,801	
215-22-05-005-000-000	Telefonía Fija	57,801	
111-02-00-000-000-000	Banco Estado		57,801
Sumas Iguales		115,602	115,602

REFRENDACION

Cuenta	215-22-05-005-000-000			
Presupuesto Vigente	1,800,000			
Total Comprometido	1,371,805			
Saldo x Comprometer	428,195			

SECRETARIA MUNICIPAL

DIRECCION DE CONTROL

PUCON

ADMINISTRADOR MUNICIPAL

ADMINISTRADOR MUNICIPAL

Jefe SECC. FINANZAS DEPTO. SALUD

PUCON

Pucón

Comuna del Sur de Chile

CH: 5366

Avda. Bernardo O'Higgins 483 Pucón. Fono: (45) 293000

Fax: 293085

Email: pucon@munitel.cl

Entel PCS Telecomunicaciones S.A.
Casa Matriz: Avda. Andrés Bello 2711, Piso 14
Las Condes
Giro: Telecomunicaciones
RUT: 96.806.980-2

COMPROBANTE DE PAGO

Número:	00000001	Fecha:	02-09-2009
Oficina:	EF456 Pucon	Hora:	10:48:43
Estación:	04206	Nro.Pago:	00000001
Cajero:	CTOLOZA		
Rut Cliente:	069.191.600-6		

DETALLE DE DOCUMENTOS PAGADOS
ENTEL PCS D 16588441 \$57.801

MEDIOS DE PAGO \$57.801
CHD 0005366 BANCO DEL EST/ 02/09/2009 \$57.801
\$57.801

ENTEL PCS

ENGATEL S.A.

Entel PCS Telecomunicaciones S.A.
Calle Héroes de la Independencia 2711, P.O. Box 11
Las Condes
Santiago, Chile
RUT: 96.806.989-2

COMPROBANTE DE PAGO

ENTEL PCS

ENTEL PCS

CB: 3302
CD: 556
DP: 542

Razón Social : ILUSTRE MUNICIPALIDAD DE PUCON
Dirección Comercial : AV BERNARDO OHIGGINS
Comuna/Ciudad : PUCON / PUCON
Giro : Adm. de Inmuebles
R.U.T. Cliente : 69.191.600-6
Nº de Cuenta : 4106700001000035
para PAC Y PAT

Período de Facturación : 01 al 31 de Mayo de 2009
Fecha de Emisión : 13 de Junio de 2009

Facturación de los últimos
6 meses (en miles de \$)

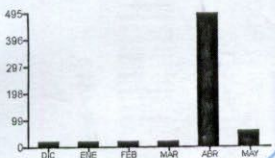

Resumen

Valor

Servicios Contratados	\$	48.571
Servicios PCS No Incluidos Dentro del Plan	\$	1

TOTAL AFECTO	\$	48.572
IVA 19%	\$	9.229
TOTAL MES	\$	57.801

Acuse de Recibo
Mercadería / Servicio

Lugar: _____
Fecha: ____/____/____
Nombre del Receptor: _____
Rut: _____
Teléfono: _____

Firma de Receptor

El acuse de recibo que se declara en este acto, de acuerdo a lo dispuesto en la letra b) del Art. 4º, y la letra c) del Art. 5º de la Ley 19.963, acredita que la entrega de mercancías o servicio(s) productivo(s) ha(n) sido recibida(s).

TOTAL A PAGAR \$ 57.801
PAGAR HASTA EL 15 DE JULIO DE 2009



Timbre electrónico S.I.I. Res. 21 de abril de 2003. Verifique documentos: www.sii.cl

Talón
Empresa

Comprobante de pago

Factura Nº 16588441-0

R.U.T. 69.191.600-6

Nº de Cuenta

Total mes actual	:	\$	57.801	<input type="checkbox"/>
Saldo anterior	:	\$	0	<input type="checkbox"/>
Total a pagar	:	\$	57.801	<input type="checkbox"/>

PAGAR HASTA
15 JULIO 2009

Timbre Caja
Comprobante sólo
con timbre de caja

Uso Exclusivo Cajero

Monto pagado \$



991165884410000578011507

1 Sucursales Entel PCS

Ciudad	Dirección
ARICA	Baquerano 89
IQUIQUE	Tarapacá 483, pto
ANTOFAGASTA	Condeill 2911
CALAMA	Sotomayor 2033
SAN PEDRO DE ATACAMA	La Plaza 175 A
LA SERENA	Arturo Prat 575
COPIAPO	Aldunate 378
COPIAPO	Colipi 44 Locales H 109/110/111 F (Main Plaza)
COPIAPO	Vicente Mackenna 115
COPIAPO	Prat 1040
COPIAPO	Constitución Av
COPIAPO	Av. Libertad 1405 local
COPIAPO	Arauco 1281
COPIAPO	Puerto Montt 1811
COPIAPO	Congreso: Sección a funcionarios del Congreso
COPIAPO	Av. Centenario 235
COPIAPO	O'Higgins 235
COPIAPO	Plaza 13 L / 1001 Edif. España
COPIAPO	Emeraldas 225
COPIAPO	Entuzar 400 Locales
COPIAPO	Av. Apoquindo 307
COPIAPO	Coquimbo 6060 Loc. 4 y 5 (Municipalidad de Coquimbo)
COPIAPO	Av. Las Condes 13111
COPIAPO	Av. O'Higgins 1111
COPIAPO	Mac-Iver 1111
COPIAPO	Av. 11 de Sept. 1919
COPIAPO	Ahuar 1200 P/1
COPIAPO	Froilan Roa 780
COPIAPO	Eyzaguirre 657
COPIAPO	Av. El Rodio 12850 Loc. 60 Shopping La Dehesa
COPIAPO	Morandé 315
COPIAPO	Aeropuerto: Sólo atención a Roamers y Roaming
COPIAPO	Andrés Bello 2711 P/1: Sólo clientes ACP
COPIAPO	Paseo Independencia 486
COPIAPO	Av. Bernardo O'Higgins 622
COPIAPO	Rafael Casanova 149
COPIAPO	Camilo Henríquez 297
COPIAPO	Av. 13 de Sept. 1156
COPIAPO	Independencia 415
COPIAPO	Anibal Pinto 51
COPIAPO	Victoria 302
COPIAPO	Freire 402
COPIAPO	El Roble 628
COPIAPO	Chacabuco 539
COPIAPO	O'Higgins 920
COPIAPO	Colón 463
COPIAPO	Cauquimán 360
COPIAPO	Lautaro 350
COPIAPO	Lautaro 317
COPIAPO	Rodriguez 500
COPIAPO	Av. Alemania 0610
COPIAPO	Prat 505
COPIAPO	Camilo Henríquez 425-A
COPIAPO	Arauco 165
COPIAPO	Los Carreras 1157
COPIAPO	Urmeneta 801
COPIAPO	Av. O'Higgins 108
COPIAPO	Ladrilleros 406
COPIAPO	Sargento Aldea 1202
COPIAPO	Ahuar 1200 Local 1-2-3
COPIAPO	Lautaro Navarro 957
RANCAGUA	
SAN FERNANDO	
SANTA CRUZ	
CURICO	
TALCA	
LINARES	
PARRAL	
CAUQUENES	
CONSTITUCION	
CHILLAN	
CONCEPCION	
TALCAHUANO	
ARAUCO	
LOS ANGELES	
ANGOL	
VICTORIA	
TEMUCO	
VILLARRICA	
PUCON	
VALDIVIA	
OSORNO	
PTO. MONTT	
CASTRO	
ANCUD	
QUELLON	
PUERTO AYSEN	
COYHAIQUE	
PUNTA ARENAS	

MUNICIPALIDAD DE PUCON
DEPARTAMENTO DE REGISTRO
FECHA DE ENTRADA 17/09
FECHA DE SALIDA 24/09/09
DEPTO. PUCON
RECEPCION Sole

MUNICIPALIDAD PUCON
REGISTRO 3281
FECHA ENTRADA 22/06/09
FECHA SALIDA

ILUSTRE MUNICIPALIDAD DE PUCON
Razón Social : AV. BERNARDO O'HIGGINS
Dirección Postal : PUCON / PUCON
Comuna/Ciudad : PUCON / PUCON
Correlativo Cliente : 015935/12

CARTA REGISTRADA
9960165884413

Para conocer los horarios de atención de nuestras sucursales llame desde su PCS al 103 o desde red fija al 600 3600 103

2 Centros de Pago Entel

Ciudad	Dirección	Ciudad	Dirección
Isla de Pascua	Ocho Vele s/n	San Felipe	Combate las Coirras 186

Recuerde que cualquier cambio de domicilio debe ser informado a la brevedad, comunicándose con servicio al cliente. Si el pago es con cheque, éste debe ser extendido nominativo a la orden de Entel PCS. Sólo se considerarán como pagos válidos los realizados en bancos, sucursales y centros autorizados informados en este documento. Se aplicarán los intereses y costos de cobranza correspondientes de acuerdo a la normativa legal vigente. El no pago oportuno del total de la Cuenta Única Telefónica habilita a la compañía para cortar el servicio, cuyo aviso se hizo al momento de la firma del contrato de suministro respectivo, salvo que se haya interpuesto un reclamo por el suscriptor, impugnando el total o parte de dichos cobros; en cuyo caso se estará a lo dispuesto en el Reglamento Sobre Tramitación y Resolución de Reclamos de Servicios de Telecomunicaciones.

800 367626

Número para realizar denuncia por Robo de Equipo

3 Formas de Pago

Vía Redbanc:
En la opción "Pagos de Cuentas en Línea" para clientes Bci, TBanc, Santander, Santiago Express, Scotiabank, Banco de Chile, Credichile, Edwards y BBVA Bñf.

Pago por Internet:
www.servipag.cl
www.presto.cl (solo clientes)
www.cmfalabella.com (solo clientes)
www.santander.cl (solo clientes)

Sencillito:
Consulte en el 800 223 017 los locales adheridos.

Oficinas Servipag:
Consulte direcciones en el 600 620 1010.

www.entelpcs.cl
puedes cancelar utilizando:
Webpay (Tarjetas de créditos bancarias)
Servipag.cl
Santander.cl (Sólo para clientes del banco)

Bancos Adheridos:

- Banco Bci (*) N° convenio 280
- Banco Santander N° convenio 6280
- Banco de Chile Edwards N° convenio 3310
- Banco Estado N° convenio 0010601971

(*) Pago sólo hasta fecha de vencimiento.

Pago Automático con Cargo a Tarjeta de Crédito:
Visa, MasterCard, Magna, Diners, American Express.

PAT Tarjetas Adheridas:
CMR Falabella, Presto Líder, Tarjeta Más (Paris, Jumbo, Easy).

LIDER
* Si paga con cheque debe girarlo a nombre de la razón social del Supermercado en que se realiza el pago.

Pago Automático de Cuenta(PAC):
En los siguientes bancos:

- Banco BCI
- Scotiabank
- Banco Itaú
- Banco Citibank
- Banco Security
- Banco Falabella
- Banco Chile - Edwards
- Banco Santander
- Banco del Desarrollo
- Banco Bice
- Banco Corpbanca
- Banco BBVA

RESUMEN DE COBROS AL DOCUMENTO

Nombre : ILUSTRE MUNICIPALIDAD DE PUCON
Cuenta : 4.1067.00.00.100003 Hoja 2 de 5

SERVICIOS CONTRATADOS	\$	48.571
Cargo Fijo Plan Contratado	\$	48.571
TOTAL SERVICIOS CONTRATADOS	\$	48.571
SERVICIOS PCS NO INCLUIDOS DENTRO DEL PLAN		
Internet Via Ishop 2 kilobytes	\$	1
TOTAL SERVICIOS PCS NO INCLUIDOS DENTRO DEL PLAN	\$	1
COBROS Y DESCUENTOS		
Cuota Arriendo Equipo 5 /18	\$	8.722
Cuota Arriendo Equipo 2 /18	\$	3.361
Promocion Identificacion Base	\$	-10.083
TOTAL COBROS Y DESCUENTOS	\$	1
TOTAL COBROS MOVIL(ES)		
Total Proveedores	\$	0
Total Neto	\$	48.572
IVA	\$	9.229
TOTAL IMA	\$	57.801
SALDOS ANTERIORES		
Saldo no incluye vencimientos o movimientos posteriores al 10/09/2009	\$	0
DEUDA TOTAL	\$	57.801

DETALLE DE COBROS POR MOVIL

Móvil	Plan	Serv. Contratados	Serv. Consumidos	Serv.PCS.No Incluidos	Serv.de Terceros	Total Afecto	Total Proveedores
79795092	526 BAMI LIMITADO 200kb	\$ 15.882	\$ 0	\$ 0	\$ 0	\$ 15.882	\$ 0
79795091	526 BAMI LIMITADO 200kb	\$ 15.882	\$ 0	\$ 0	\$ 0	\$ 15.882	\$ 0
77680641	619 CUENTA CONTROLADA	\$ 16.807	\$ 0	\$ 1	\$ 0	\$ 16.808	\$ 0
Cobros y Descuentos						\$ 0	
TOTAL COBROS AL MOVIL		\$ 48.571	\$ 0	\$ 1	\$ 0	\$ 48.572	\$ 0

RESUMEN POR MOVIL NRO 79795092

Nombre : ILUSTRE MUNICIPALIDAD DE PUCON
Cuenta : 4.1067.00.00.100003 Hoja 3 de 5

PLAN CONTRATADO 526 BAM ILIMITADO 200kbps EMP

SERVICIOS CONTRATADOS	
Servicio de Datos BAM GPRS, calculado a 31 días	\$ 15.882
Cargo Fijo Plan 526 BAM ILIMITADO 200kbps EMP, calculado a 31 días	\$ 0
TOTAL SERVICIOS CONTRATADOS	\$ 15.882

TOTAL MOVIL N° 79795092	Servicio Afecto	\$ 15.882
TOTAL		\$ 15.882

Cuadro de Condiciones Comerciales

Ultimo plan contratado para el móvil 79795092: 526 BAM ILIMITADO 200kbps EMP

Incluye: Internet Movil Ilimitado

Servicios Consumidos		Valor \$ sin IVA
Minutos	\$ 1,4 por Segundo	
Mensajes de Texto	\$ 42 por Mensaje	

Otros Servicios		Valor \$ sin IVA
Isia de Pascua	\$ 4,9 por Segundo	

Estas tablas muestran las condiciones comerciales del último plan contratado.

RESUMEN POR MOVIL NRO 79795091

Nombre : ILUSTRE MUNICIPALIDAD DE PUCON
Cuenta : 4.1087.00.00.100003 Hoja 4 de 5

PLAN CONTRATADO		526 BAM ILIMITADO 200kbps EMP
SERVICIOS CONTRATADOS		
Servicio de Datos BAM GPRS, calculado a 31 días	\$	15.882
Cargo Fijo Plan 526 BAM ILIMITADO 200kbps EMP, calculado a 31 días	\$	0
TOTAL SERVICIOS CONTRATADOS	\$	15.882
TOTAL MOVIL N° 79795091		
Servicio Afecto	\$	15.882
TOTAL	\$	15.882

Cuadro de Condiciones Comerciales

Ultimo plan contratado para el móvil 79795091: 526 BAM ILIMITADO 200kbps EMP

Incluye: Internet Movil Ilimitado

Servicios Consumidos		Valor \$ sin IVA
Minutos		\$ 1,4 por Segundo
Mensajes de Texto		\$ 42 por Mensaje

Otros Servicios		Valor \$ sin IVA
Isla de Pascua		\$ 4,9 por Segundo

Estas tablas muestran las condiciones comerciales del último plan contratado.

RESUMEN POR MOVIL NRO 77680641

Nombre : ILUSTRE MUNICIPALIDAD DE PUCON
Cuenta : 4.1067.00.00.100003
Hoja 5 de 5

PLAN CONTRATADO		619 CUENTA CONTROLADA
SERVICIOS CONTRATADOS		
Cargo Fijo Plan 619 CUENTA CONTROLADA, calculado a 31 días		\$ 16.807
TOTAL SERVICIOS CONTRATADOS		\$ 16.807
SERVICIOS PCS NO INCLUIDOS DENTRO DEL PLAN		
Internet Via Ishop	2 kilobytes	\$ 1
TOTAL SERVICIOS PCS NO INCLUIDOS DENTRO DEL PLAN		\$ 1
TOTAL MOVIL N° 77680641		
Servicio Afecto		\$ 16.808
TOTAL		\$ 16.808

Cuadro de Condiciones Comerciales

Ultimo plan contratado para el móvil 77680641: 619 CUENTA CONTROLADA, cargo fijo \$16.807

Otros Servicios	Valor \$ sin IVA
Internet Móvil	\$ 0,41 por Kilobyte
Internet Via Imóvil	\$ 0,41 por Kilobyte
Internet Via Ishop	\$ 0,41 por Kilobyte

Estas tablas muestran las condiciones comerciales del último plan contratado.
Cargo Fijo Cuenta Controlada no incluye tráfico de los servicios Carga Fácil y Tráfico Banda Ancha Móvil.