



ILUSTRE MUNICIPALIDAD DE PUCÓN

Decreto N° 3339
Pucón, 22/10/2009

Dirección de Administración y Finanzas
AREA MUNICIPAL

La Alcaldía ha decretado con esta fecha lo siguiente.

Vistos :

- 1.- El Presupuesto de Ingresos y Gastos aprobados para el presente año.
- 2.- Las facultades que me confiere la Ley N° 18.695. Ley Orgánica Constitucional de Municipalidades Aprobado por DFL N°1 2006 Interior.
- 3.- Decreto Exento N° 1405 emitido con fecha 17 de agosto del año 2009, que delega la función de Firma por orden de la Sra. Alcaldesa al Administrador Municipal.

DECRETO

Dirección de Administración y Finanzas, pagara a Don : C.G.E. DISTRIBUCION S.A. Rut 099513400-4
La cantidad de \$: 41,500 CUARENTA Y UN MIL QUINIENTOS PESOS
Por concepto de : CANCHA EL BOSQUE, ALUMBRADO PUBLICO, COSTANERA, ADULTO MAYOR
Fecha de Pago : 22/10/2009

DOCUMENTO	NUMERO	FECHA	MONTO \$
BOLETA	27875172	22/10/2009	1,000
BOLETA	27875230	22/10/2009	16,800
BOLETA	27875245	22/10/2009	13,100
BOLETA	27875480	22/10/2009	100
BOLETA	27875693	22/10/2009	1,000
BOLETA	27876185	22/10/2009	9,500

Anótese comuníquese y Archívese.

Contabilícese el presente gasto a las cuentas Presupuestarias que se indican.

CÓDIGO CUENTA	DETALLE	DEBE	HABER
215-22-05-001-000-000	Electricidad		41,500
532-05-00-000-000-000	Servicios Básicos	41,500	
5-22-05-001-000-000	Electricidad	41,500	
111-02-01-000-000-000	BANCO MUNICIPAL		41,500
Sumas Iguales		83,000	83,000

REFRENDACION

Cuenta	215-22-05-001-000-000			
Presupuesto Vigente	509,760,000			
Total Comprometido	360,070,202			
Saldo x Comprometer	149,689,798			

SECRETARIO MUNICIPAL

ADMINISTRADOR

DIRECTOR DE CONTROL

DIREC. DE ADM. Y FINANZAS

Pucón
ciudad del SUR de CHILE

Avda. Bernardo O'Higgins 483 Pucón. Fono: (45) 293000

Fax: 293085 Email: pucon@munitel.cl



CGE DISTRIBUCIÓN S.A.
Teatinos 280, Piso 16 - Santiago.
Rut: 99.513.400-4. Giro
Distribución de energía eléctrica,
compraventa de productos
eléctricos y celulares,
compraventa e instalación de
aires acondicionado y calefacción,
ejecución de obras eléctricas y
metálicas.

Sr. (a)

ILUSTRE MUNICIPALIDAD DE PUCÓN

Dirección:

AV. BERNARDO O'HIGGINS 697
BIBLIOTECA
PUCÓN



R.U.T 99.513.400 -4
BOLETA ELECTRONICA
N°27875245

S.I.I. SANTIAGO CENTRO

N° Documento : 872528258
Fecha de Emisión: 10-OCT-2009

N° Cliente: 7525410-5

Datos del Consumo

PERIODO DE LECTURA : 07 SEP 2009 AL 07 OCT 2009

N° MEDIDOR	PROPIEDAD	LEC.ANT.	LEC.ACT.	CONSTANTE	CONSUMO	UNIDAD
2302080	COMPANIA	1.014	1.104	1	90	kWh

Fecha Estimada Próxima Lectura: 06 NOV 2009

Histórico del consumo kWh

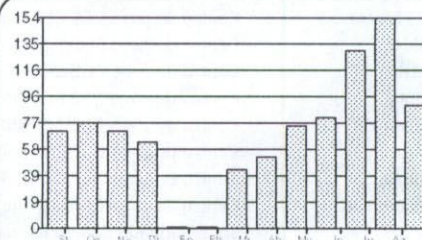

Detalle de su Cuenta

CARGO FIJO	\$	984
ENERGIA BASE (90 kWh)	\$	11.439
ARRIENDO MEDIDOR	\$	631
CARGO UNICO SIST. TRONCAL	\$	67
AJUSTE SENCILLO ANT.	\$	4
MENOS AJUST.SENCILLO	\$	-25

Compensaciones

COMPENSACIÓN POR INTERRUPCIONES:
SEP/2008 A AGO/2009

TOTAL DE INTERRUPCIONES	seg	2
TIEMPO TOTAL INTERRUMPIDO	seg	24.960
TIEMPO A COMPENSAR	seg	0
CONSUMO PROMEDIO	kWh/seg	0,0000206
ENERGIA A COMPENSAR	kWh	0,000
COSTO DE FALLA	\$/kWh	303,770
MONTO A COMPENSAR REAJUSTADO	\$	0
TOTAL A PAGAR POR COMPENSACIÓN	\$	0



VALORES CON IVA INCLUIDO. TARIFAS FIJADAS SEGUN DECRETO N°
385-2008 (PUBLICADO EN DIARIO OFICIAL EL 08/04/2009).

Subtotal :\$ 13.100
Total a Pagar :\$ 13.100

Pagar Hasta: 29 OCT 2009

Monto último pago: \$21.400 Fecha último pago: 23/09/2009.
Se encuentra disponible convenio PAC con bancos: De Chile, Bice, Corpbanca, Scotiabank, BCI,
Santander-Santiago y Del Desarrollo

Datos del servicio

Asignado a S/E: PUCÓN 66/23 KV
Ruta: 05-501-24500
Potencia Conectada: 4 KVA
Fecha de Término del Contrato: A solicitud del cliente.
Fecha Límite Modificación Contrato: A solicitud del cliente.
Límite de Invierno: 350 kWh
Tarifa: BT 1
Grupo de Consumo: GC 4
Consumo de Referencia(*): 100 kWh
(*): Estimado para 30 días

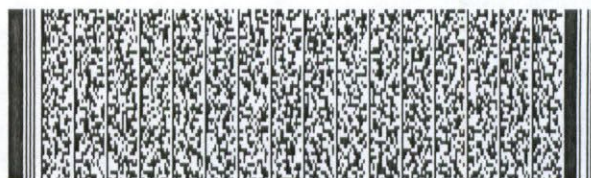

Timbre Electrónico S.I.I. Res 145 de 30-11-2007

Mejora tu vida con la Tarjeta Contigo

Pídela, ya es tuya



FACIL
ACCESO

BAJOS
INTERESES

SIN
COSTOS DE
MANTENCIÓN

www.tarjetacontigo.cl

FonoContigo
600 822 00 22



CGE DISTRIBUCIÓN S.A.
Teatinos 280, Piso 16 - Santiago.
Rut: 99.513.400-4. Giro
Distribución de energía eléctrica,
compraventa de productos
eléctricos y celulares,
compraventa e instalación de
aires acondicionado y calefacción,
ejecución de obras eléctricas y
metálicas.

Sr. (a)

ILUSTRE MUNICIPALIDAD DE PUCON

Dirección:

VILLA LOS ALAMOS S/N

ALUMBRADO PUBLICO

PUCON PUCON



R.U.T 99.513.400 -4
BOLETA ELECTRONICA
N°27875480

S.I.I. SANTIAGO CENTRO

N° Documento : 872527511

Fecha de Emisión: 10-OCT-2009

N° Cliente: 7514179-3

Datos del Consumo

PERIODO DE LECTURA : 07 SEP 2009 AL 07 OCT 2009

N° MEDIDOR	PROPIEDAD	LEC.ANT.	LEC.ACT.	CONSTANTE	CONSUMO	UNIDA
97110493	CLIENTE	39.818	40.537	1	719	kWh

Fecha Estimada Próxima Lectura: 06 NOV 2009

Detalle de su Cuenta

CARGO FIJO	\$	985
ENERGIA BASE (436 kWh)	\$	55.412
ENERGIA INVIERNO (283 kWh)	\$	50.229
CARGO UNICO SIST. TRONCAL	\$	534
AJUSTE SENCILLO ANT.	\$	5
RELIQUIDACION ART. 171 DEL DFL4/2006	\$	-107.154
MENOS AJUST.SENCILLO	\$	-11



VALORES CON IVA INCLUIDO Y TARIFAS FIJADAS SEGUN DECRETO N°
385/2008. (PUBLICADO EN DIARIO OFICIAL EL 18/04/2009).

Subtotal	:\$	0
(*)Saldo Anterior Energia	:\$	100
Total a Pagar	:\$	100

Pagar Hasta: 29 OCT 2009

Reliquidación de acuerdo al artículo 171° del D.F.L. N°4 de 2006 de MINECON, LGSE.: \$107.154.
Monto último pago: \$150.000 Fecha último pago: 28/07/2009.
(*)Corte en Trámite - Suspensión a partir del 13/11/2009. Valor de la suspensión y reposición
\$6.987 (Aprox.).
Se encuentra disponible convenio PAC con bancos: De Chile, Bice, Corpbanca, Scotiabank, BCI,
Santander-Santiago y Del Desarrollo

Histórico del consumo

CGE Distribucion S.A.
Publicado Boleta 26/10/2009
Boleta N° 149531 Servicio N° 75-14179-3
ILUSTRE MUNICIPALIDAD DE PUCON
VILLA LOS ALAMOS S/N ALUMBRADO PUBLICO
Fecha Facturación: 09/2009 Proceso 5,00
Tarifa BT 1

Medidor	Lect. ant	Lect. act
97110493	39.028	39.818
0	0	0
Valor Emisión	\$0,00	94
Otros Cargos	\$0,00	
Saldo Ant.	\$0,00	

Total pagar \$ 100
Fecha de Vencimiento :

Copia Cliente
Sin validez tributaria

Asignado a S/E: PUCÓN 66/23 KV
Ruta: 05-501-62900
Potencia Conectada: 3 KVA
Fecha de Término del Contrato: A solicitud del cliente.
Fecha Límite Modificación Contrato: A solicitud del cliente.
Límite de Invierno: 350 kWh
Tarifa: BT 1
Grupo de Consumo: GC 4
Consumo de Referencia(*): 304 kWh
(*): Estimado para 30 días

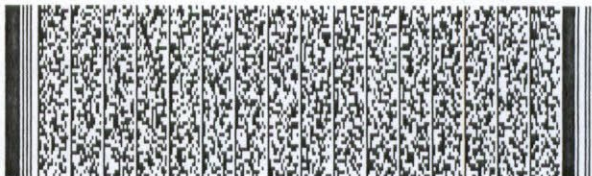

Timbre Electrónico S.I.I. Res 145 de 30-11-2007

Mejora tu vida con la Tarjeta Contigo

Pídela, ya es tuya



FACIL
ACCESO

BAJOS
INTERESES

SIN
COSTOS DE
MANTENCION

www.tarjetacontigo.cl

FonoCont
600 822 07



CGE DISTRIBUCIÓN S.A.
Teatinos 280, Piso 16 - Santiago.
Rut: 99.513.400-4. Giro
Distribución de energía eléctrica,
compraventa de productos
eléctricos y celulares,
compraventa e instalación de
aires acondicionados y calefacción,
ejecución de obras eléctricas y
metálicas.

Sr. (a)

ILUSTRE MUNICIPALIDAD DE PUCON

Dirección:

AV. BERNARDO O'HIGGINS 20

ESQ. COSTANERA

PUCON



R.U.T 99.513.400 -4
BOLETA ELECTRONICA
N°27875172

S.I.I. SANTIAGO CENTRO

N° Documento : 872527627

Fecha de Emisión: 10-OCT-2009

N° Cliente: 7517222-2

Datos del Consumo

PERIODO DE LECTURA : 07 SEP 2009 AL 07 OCT 2009

N° MEDIDOR	PROPIEDAD	LEC.ANT.	LEC.ACT.	CONSTANTE	CONSUMO	UNIDAD
98051183	CLIENTE	3.337	3.337	1	0	kWh

Fecha Estimada Próxima Lectura: 06 NOV 2009

Histórico del consumo kWh

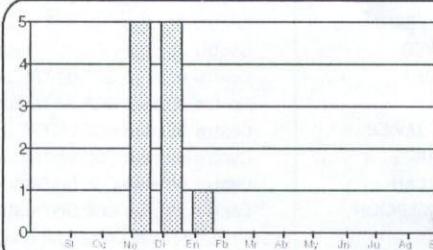

Detalle de su Cuenta

CARGO FIJO	\$	983
ENERGIA BASE (0 kWh)	\$	0
AJUSTE SENCILLO ANT.	\$	60
MENOS AJUST.SENCILLO	\$	-43

Compensaciones

COMPENSACIÓN POR INTERRUPCIONES:
SEP/2008 A AGO/2009

TOTAL DE INTERRUPCIONES(*)	seg	2
TIEMPO TOTAL INTERRUMPIDO(*)	seg	12.510
TIEMPO A COMPENSAR	seg	0
CONSUMO PROMEDIO(*)	kWh/seg	0,0000002
ENERGIA A COMPENSAR	kWh	0,000
COSTO DE FALLA(*)	\$/kWh	303,770
MONTO A COMPENSAR REAJUSTADO	\$	0
TOTAL A PAGAR POR COMPENSACIÓN	\$	0

(*)Por corresponder a periodo acumulado, se muestra el promedio de los periodos.

Datos del servicio

Asignado a S/E: PUCÓN 66/23 KV
Ruta: 05-501-1400
Potencia Conectada: 1 KVA
Fecha de Término del Contrato: A solicitud del cliente.
Fecha Límite Modificación Contrato: A solicitud del cliente.
Límite de Invierno: 350 kWh
Tarifa: BT 1
Grupo de Consumo: GC 4
Consumo de Referencia(*): 0 kWh
(*): Estimado para 30 días



VALORES CON IVA INCLUIDO/TARIFAS FIJADAS SEGUN DECRETO N°
385/2006 (PUBLICADO EN DIARIO OFICIAL EL 08/04/2009).

Subtotal :\$ 1.000
Total a Pagar :\$ 1.000

Pagar Hasta: 29 OCT 2009

Monto último pago: \$1.000 Fecha último pago: 23/09/2009.
Se encuentra disponible convenio PAC con bancos: De Chile, Bice, Corpbanca, Scotiabank, BCI,
Santander-Santiago y Del Desarrollo

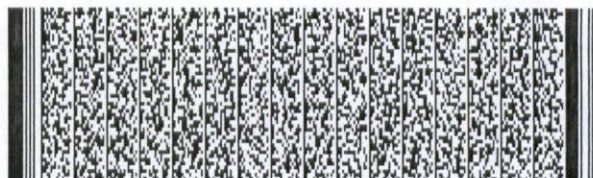

Atención Clientes 600-777 7777

Timbre Electrónico S.I.I. Res 145 de 30-11-2007

Mejora tu vida con la Tarjeta Contigo

Pídela, ya es tuya



FACIL
ACCESO

BAJOS
INTERESES

SIN
COSTOS DE
MANTENCION

www.tarjetacontigo.cl

FonoContigo
600 822 00 22



CGE DISTRIBUCIÓN S.A.
Teatinos 280, Piso 16 - Santiago.
Rut: 99.513.400-4. Giro
Distribución de energía eléctrica,
compraventa de productos
eléctricos y celulares,
compraventa e instalación de
aires acondicionado y calefacción,
ejecución de obras eléctricas y
metálicas.

Sr. (a)

ANDRES MONTOTO TORREALBA

Dirección:

AV. BERNARDO O'HIGGINS 669

OF. 103 REG. ELECT.

PUCON PUCON

Sr. (a)

ANDRES MONTOTO
TORREALBA

Dirección Postal

CAUPOLICAN 78

MUNICIPALIDAD PUCON
PUCON



R.U.T 99.513.400 -4
BOLETA ELECTRONICA
N°27875230

S.I.I. SANTIAGO CENTRO

N° Documento : 872526890

Fecha de Emisión: 10-OCT-2009

N° Cliente: 75680-6

Datos del Consumo

PERIODO DE LECTURA : 07 SEP 2009 AL 07 OCT 2009

N° MEDIDOR	PROPIEDAD	LEC.ANT.	LEC.ACT.	CONSTANTE	CONSUMO	UNIDAD
6299869	CLIENTE	11.862	11.985	1	123	kWh

Fecha Estimada Próxima Lectura: 06 NOV 2009

Histórico del consumo kWh

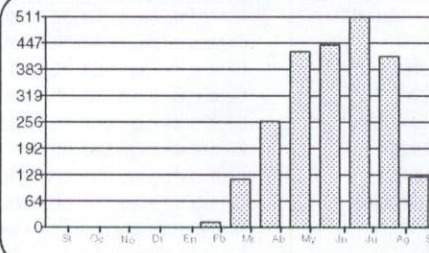

Detalle de su Cuenta

CARGO FIJO	\$	983
ENERGIA BASE (123 kWh)	\$	15.634
CARGO UNICO SIST. TRONCAL	\$	92
AJUSTE SENCILLO ANT.	\$	92
MENOS AJUST.SENCILLO	\$	-1



VALORES CON IVA INCLUIDO TARIFAS FIJADAS SEGUN DECRETO N°
385/2008 (PUBLICADO EN DIARIO OFICIAL EL 08/04/2009).

Subtotal :\$ 16.800
Total a Pagar :\$ 16.800

Pagar Hasta: 29 OCT 2009

Monto último pago: \$54.100 Fecha último pago: 23/09/2009.
Se encuentra disponible convenio PAC con bancos: De Chile, Bice, Corpbanca, Scotiabank, BCI,
Santander-Santiago y Del Desarrollo

Compensaciones

COMPENSACIÓN POR INTERRUPCIONES:

SEP/2008 A AGO/2009

TOTAL DE INTERRUPCIONES		1
TIEMPO TOTAL INTERRUMPIDO	seg	3.000
TIEMPO A COMPENSAR	seg	0
CONSUMO PROMEDIO	kWh/seg	0,0000483
ENERGIA A COMPENSAR	kWh	0,000
COSTO DE FALLA	\$/kWh	303,770
MONTO A COMPENSAR REAJUSTADO	\$	0
TOTAL A PAGAR POR COMPENSACIÓN	\$	0

Datos del servicio

Asignado a S/E: PUCÓN 66/23 KV

Ruta: 05-501-22600

Potencia Conectada: 4 KVA

Fecha de Término del Contrato: A solicitud del cliente.

Fecha Límite Modificación Contrato: A solicitud del cliente.

Límite de Invierno: 350 kWh

Tarifa: BT 1

Grupo de Consumo: GC 4

Consumo de Referencia(*): 306 kWh

(*Estimado para 30 días)

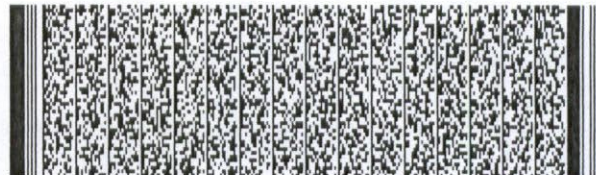

Timbre Electrónico S.I.I. Res 145 de 30-11-2007

Mejora tu vida con la Tarjeta Contigo

Pídela, ya es tuya



FACIL
ACCESO

BAJOS
INTERESES

SIN
COSTOS DE
MANTENCION

www.tarjetacontigo.cl

FonoContigo
600 822 00 22



CGE DISTRIBUCIÓN S.A.
Teatinos 280, Piso 16 - Santiago.
Rut: 99.513.400-4. Giro
Distribución de energía eléctrica,
compraventa de productos
eléctricos y celulares,
compraventa e instalación de
aires acondicionado y calefacción,
ejecución de obras eléctricas y
metálicas.

Sr. (a)

ILUSTRE MUNICIPALIDAD DE PUCÓN

Dirección:

BRASIL 747

CANCHA BASQUETBOL

PUCÓN

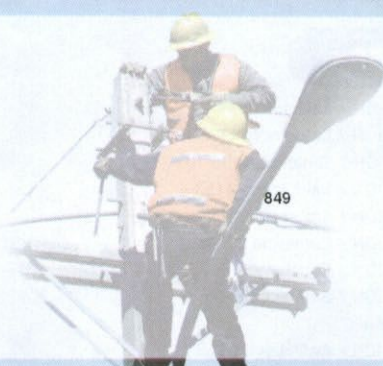

R.U.T 99.513.400 -4
BOLETA ELECTRONICA
N°27875693

S.I.I. SANTIAGO CENTRO

N° Documento : 872527585

Fecha de Emisión: 10-OCT-2009

N° Cliente: 7516295-2

Datos del Consumo

PERIODO DE LECTURA : 07 SEP 2009 AL 07 OCT 2009

N° MEDIDOR	PROPIEDAD	LEC.ANT.	LEC.ACT.	CONSTANTE	CONSUMO	UNIDAD
98153417	CLIENTE	5,644	5,644	1	0	kWh

Fecha Estimada Próxima Lectura: 06 NOV 2009

Histórico del consumo kWh

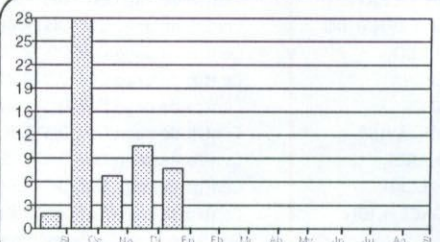

Detalle de su Cuenta

CARGO FIJO	\$	983
ENERGIA BASE (0 kWh)	\$	0
AJUSTE SENCILLO ANT.	\$	41
MENOS AJUST.SENCILLO	\$	-24



VALORES CON IVA INCLUIDO TARIFAS FIJADAS SEGUN DECRETO N°
385-2008, (PUBLICADO EN DIARIO OFICIAL EL 08/04/2009).

Subtotal :\$ 1.000
Total a Pagar :\$ 1.000

Pagar Hasta: 29 OCT 2009

Monto último pago: \$1.000 Fecha último pago: 23/09/2009.
Se encuentra disponible convenio PAC con bancos: De Chile, Bice, Corbanca, Scotiabank, BCI,
Santander-Santiago y Del Desarrollo

Compensaciones

COMPENSACIÓN POR INTERRUPCIONES:
SEP/2008 A AGO/2009

TOTAL DE INTERRUPCIONES	seg	6
TIEMPO TOTAL INTERRUMPIDO	seg	16.200
TIEMPO A COMPENSAR	seg	0
CONSUMO PROMEDIO	kWh/seg	0,0000030
ENERGÍA A COMPENSAR	kWh	0,000
COSTO DE FALLA	\$/kWh	303,770
MONTO A COMPENSAR REAJUSTADO	\$	0
TOTAL A PAGAR POR COMPENSACIÓN	\$	0

Datos del servicio

Asignado a S/E: PUCÓN 66/23 KV
Ruta: 05-501-90700
Potencia Conectada: 6 KVA
Fecha de Término del Contrato: A solicitud del cliente.
Fecha Límite Modificación Contrato: A solicitud del cliente.
Límite de Invierno: 350 kWh
Tarifa: BT 1
Grupo de Consumo: GC 4
Consumo de Referencia(*): 19 kWh
(*): Estimado para 30 días



Timbre Electrónico S.I.I. Res 145 de 30-11-2007

Atención Clientes 800 - 777 7777

Mejora tu vida con la Tarjeta Contigo

Pídela, ya es tuya



FACIL
ACCESO

BAJOS
INTERESES

SIN
COSTOS DE
MANTENCIÓN

www.tarjetacontigo.cl

FonoContigo
800 822 00 22



CGE DISTRIBUCIÓN S.A.
Teatinos 280, Piso 16 - Santiago.
Rut: 99.513.400-4. Giro
Distribución de energía eléctrica,
compraventa de productos
eléctricos y celulares,
compraventa e instalación de
aires acondicionado y calefacción,
ejecución de obras eléctricas y
metálicas.

Sr. (a).

ILUSTRE MUNICIPALIDAD DE PUCON
Dirección:
CAMINO AL VOLCAN KM. 5
CANCHA EL BOSQUE
PUCON

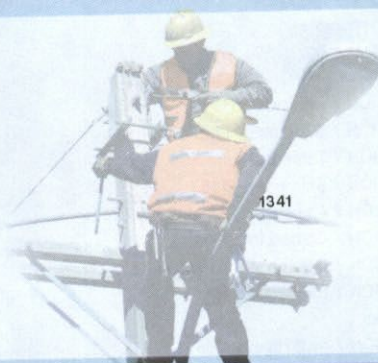

R.U.T 99.513.400 -4
BOLETA ELECTRONICA
N°27876185

S.I.I. SANTIAGO CENTRO

N° Documento : 872528845
Fecha de Emisión: 10-OCT-2009

N° Cliente: 7533218-1

Datos del Consumo

PERIODO DE LECTURA : 07 SEP 2009 AL 07 OCT 2009

N° MEDIDOR	PROPIEDAD	LEC.ANT.	LEC.ACT.	CONSTANTE	CONSUMO	UNIDAD
24283631	CLIENTE	164	228	1	64	kWh

Fecha Estimada Próxima Lectura: 06 NOV 2009

Histórico del consumo kWh

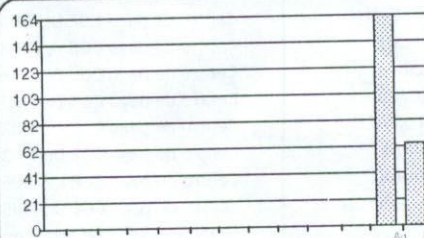

Detalle de su Cuenta

CARGO FIJO	\$	984
ENERGIA BASE (64 kWh)	\$	8.134
CARGO UNICO SIST. TRONCAL	\$	48
INTERES P.F. PLAZO	\$	264
AJUSTE SENCILLO ANT.	\$	90
MENOS AJUST.SENCILLO	\$	-20

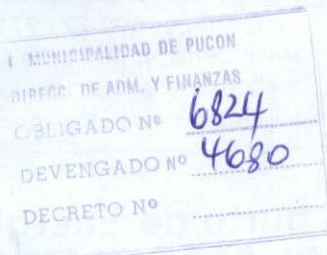

VALORES CON IVA INCLUIDO/TARIFAS FIJADAS SEGUN DECRETO N°
385/2008.(PUBLICADO EN DIARIO OFICIAL EL 08/04/2009).

Subtotal :\$ 9.500
Total a Pagar :\$ 9.500

Pagar Hasta: 29 OCT 2009

Monto último pago: \$71.900 Fecha último pago: 30/09/2009.
Se encuentra disponible convenio PAC con bancos: De Chile, Bice, Corpbanca, Scotiabank, BCI,
Santander, Santiago y De Desarrollo

Compensaciones

COMPENSACIÓN POR INTERRUPCIONES:
SEP/2008 A AGO/2009

TOTAL DE INTERRUPCIONES	seg	0
TIEMPO TOTAL INTERRUMPIDO	seg	0
TIEMPO A COMPENSAR	seg	0
CONSUMO PROMEDIO	kWh/seg	0,0000000
ENERGÍA A COMPENSAR	kWh	0,000
COSTO DE FALLA	\$/kWh	0,000
MONTO A COMPENSAR REAJUSTADO	\$	0
TOTAL A PAGAR POR COMPENSACIÓN	\$	0

Datos del servicio

Asignado a S/E: PUCÓN 66/23 KV
Ruta: 05-502-49200
Potencia Conectada: 9 KVA
Fecha de Término del Contrato: A solicitud del cliente.
Fecha Límite Modificación Contrato: A solicitud del cliente.
Límite de Invierno: 350 kWh
Tarifa: BT 1
Grupo de Consumo: Pendiente
Consumo de Referencia(*): 202 kWh
(*): Estimado para 30 días

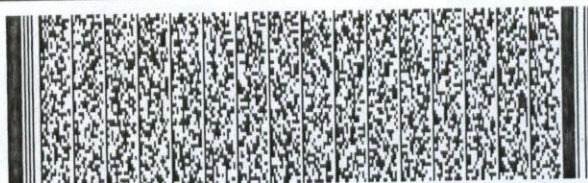

Timbre Electrónico S.I.I. Res 145 de 30-11-2007

Mejora tu vida con la Tarjeta Contigo

Pídela, ya es tuya



FACIL
ACCESO

BAJOS
INTERESES

SIN
COSTOS DE
MANTENCIÓN

www.tarjetacontigo.cl

FonoContigo
600 822 00 22

CONTRATO DE SUMINISTRO DE ENERGÍA ELÉCTRICA

Nº 467794

ENTRE CGE DISTRIBUCIÓN S.A. Y

I. MUNICIPALIDAD DE PUCON 33 218

En VCA, a 18-Aso-2009 entre la CGE Distribución S.A., en adelante "CGE Distribución", empresa distribuidora de energía eléctrica, RUT Nº 99.513.400-4, representada por su ADMINISTRADOR don GUILLERMO SAEZ ESPARZA, Cédula Nacional de Identidad Nº 69.191.600-6, ambos domiciliados en calle P. VALDIVIA #952 de esta ciudad y don(ña) I. MUNICIPALIDAD DE PUCON, en adelante el "CLIENTE", Cédula Nacional de Identidad Nº 69.191.600-6, domiciliado en calle CAM. AL VOLCAN KM. 5 CHUQUA EL BOSQUE de esta ciudad, se ha convenido el siguiente Contrato de Suministro de Energía Eléctrica:

PRIMERO

El CLIENTE es dueño de la propiedad o inmueble ubicada en PUCON, según consta a fojas 1 Nº 1 del Registro de Propiedad del Conservador de Bienes Raíces de PUCON, correspondiente al año 2009.

SEGUNDO

Por el presente instrumento, CGE Distribución se obliga a vender y el CLIENTE se obliga a comprar la totalidad de la potencia y energía efectivamente consumida en el punto de entrega del suministro, singularizado en la cláusula primera, asociado a una potencia conectada de 3 kVA, en los términos y condiciones que se establecen en las cláusulas siguientes de este contrato.

CGE Distribución declara contar con los medios y capacidad técnica necesaria para entregar tal suministro.

Cualquier aumento de la potencia conectada indicada en esta cláusula obligará al CLIENTE a pagar, en su oportunidad, el valor del empalme que corresponda de acuerdo a la nueva potencia solicitada, más los aportes reembolsables que se determinaren.

TERCERO

El suministro convenido será en un nivel de tensión nominal de 220 kV, 50 Hz, según las normas de calidad establecidas en las disposiciones legales vigentes.

CUARTO

En conformidad a lo dispuesto en el Art. 225º letra a), del DFL Nº 4 de 2006 del Ministerio de Minería, las obligaciones derivadas del servicio quedarán radicadas permanentemente en la propiedad del CLIENTE.

QUINTO

La facturación mensual neta por potencia y consumo de energía que CGE Distribución vendiera al CLIENTE será realizada de acuerdo a la opción tarifaria BT-1 para la comuna de PUCON, ó la que la reemplace en el futuro.

Las condiciones de aplicación de esta opción tarifaria son las definidas en el Decreto Nº 276/2004 del Ministerio de Economía, Fomento y Reconstrucción, o el que lo reemplace en el futuro. Los precios para esta opción tarifaria serán los que estén vigentes al momento de la facturación, según última publicación efectuada por CGE Distribución, y que se encuentran a disposición del CLIENTE en las oficinas comerciales de CGE Distribución. La tarifa se reajustará conforme al artículo 191º del DFL Nº 4 de 2006.

SEXTO

Las boletas o facturas por consumos deberán ser pagadas por el CLIENTE dentro del plazo que en ellas se indique para estos efectos por CGE Distribución. Si dichas boletas o facturas no se pagaren dentro del plazo establecido, CGE Distribución facultada para aplicar el interés corriente para operaciones de crédito no reajustables a partir de la fecha de vencimiento de las boletas o facturas se harán por carta certificada en un plazo no superior a diez días hábiles, sin perjuicio de las postergaciones en el plazo de vencimiento.

La falta de pago del consumo autorizará a CGE Distribución a suspender el suministro de energía eléctrica una vez transcurrido el plazo legal establecido en el Art. 141º DFL Nº 4 de 2006 del Ministerio de Economía, Fomento y Reconstrucción, según los términos establecidos en el artículo 147 del D.S. Nº 327 del Ministerio de Economía, Fomento y Reconstrucción, retirando el empalme y el medidor si el suministro se encontrare impago por un plazo que supere el establecido en el artículo 147 del D.S. Nº 327 del Ministerio de Economía, Fomento y Reconstrucción.

SEPTIMO

El Cliente será responsable de que las instalaciones de su propiedad, así como la operación de su servicio, cumpla con las normas y reglamentos vigentes en relación con la seguridad eléctrica y aspectos técnicos.

Cualquier modificación en la instalación eléctrica interior o cambio en el destino de la propiedad, deberá ser informada por el CLIENTE a la Superintendencia de Electricidad y Combustibles, de acuerdo a los procedimientos establecidos. El CLIENTE se hace responsable de cualquier acto que afecte a su persona, a terceros, a los equipos de su propiedad o de propiedad de CGE Distribución si interviene el medidor, equipos de medida o el empalme, sin perjuicio de las acciones legales y sanciones que correspondan según la legislación vigente.

OCTAVO

CGE Distribución suministrará y venderá la potencia y energía eléctrica requerida por el CLIENTE. No obstante, CGE Distribución no será responsable de los perjuicios que pueda sufrir el CLIENTE, sus equipos o instalaciones y/o terceras personas naturales o jurídicas motivados por hechos que sean constitutivos de caso fortuito o fuerza mayor en conformidad al derecho común, ni de aquellos motivados por causas no imputables a CGE Distribución.

Además, CGE Distribución podrá suspender el suministro eléctrico, cuando ello sea necesario, para efectuar modificaciones, mantenimiento o reparaciones en sus instalaciones que sean necesarias para el buen servicio. Estas suspensiones se harán previo aviso al CLIENTE, con a lo menos 72 horas de anticipación, salvo casos imprevistos o de fuerza mayor.

Para los efectos del presente contrato, se entiende como fuerza mayor o caso fortuito, el imprevisto al que no es posible resistir, en los términos del artículo 45 del Código Civil, y en conformidad a la interpretación que de este concepto han dado los Tribunales Superiores de Justicia de Chile.

NOVENO

El presente contrato, así como la opción tarifaria establecida en este, tendrá vigencia desde el día 18/08/2010 hasta el día 18/08/2010, y se renovará tácita y automáticamente por períodos de 12 meses, salvo que el CLIENTE dé aviso escrito, por carta certificada dirigida al domicilio señalado en este documento, de su intención de poner término al contrato o notificar su opción tarifaria, con al menos 30 días de anticipación al vencimiento del respectivo período.

En este caso, el CLIENTE deberá cancelar la Potencia Remanente que correspondiere, en conformidad con lo establecido en el decreto tarifario vigente y lo dispuesto por el Reglamento de la Ley General de Servicios Eléctricos.

DECIMO

En lo que no esté convenido o definido en el presente contrato, será aplicable el DFL N° 4 de 2006, del Ministerio de Minería, el Reglamento de la Ley General de Servicios Eléctricos, Decreto N° 327/97 del Ministerio de Minería, Decretos respectivos del Ministerio de Economía, Fomento y Reconstrucción y Resoluciones y Normas Técnicas de la Superintendencia de la Electricidad y Combustibles vigentes a esta fecha.

UNDECIMO

En los términos de este contrato, las partes fijan domicilio en la ciudad de Villarrica, y se someten

DUODECIMO

En señal de aceptación en dos ejemplares quedando uno en poder de CGE Distribución y uno

Néstor Flores Aravena
RUT 18.888.888-1
 CGE DISTRIBUCIÓN S.A.
 C.I. N°

I. MUNICIPALIDAD DE PUCÓN

R.U.T.: Nº 69.191.600-6
Avda. Bdo. O'Higgins Nº 483 - Pucón
Fono: 293086 - Fax 293085

ORDEN DE INGRESOS MUNICIPALES

LILIAN M. FONSECA BARRA

26/10/2009

218

VTE. INTERNACIONAL Nº

PUCÓN

Fecha Giro

01/10/2009

R.U.T.

Ciudad

Domicilio

Cód. Act. Ec.

Periodo

22/10/2009

DEVOLUCIONES Y REINTEGROS

Cuota

Venc. Pago

Unidad Giradora

REINTEGRO INTERESES \$ 264.- BOLETA DE LUZ

REINTEGROS VARIOS

Denominación

Código 115-08-99-001-000-000

Valor Girado

Valor Pagado

264

SUBTOTAL

264

SOLO PARA PATENTES COMERCIALES
El Contribuyente tiene las siguientes
Obligaciones en relación a las patentes:
- Avisar cambio de dueño.
- Avisar traslado del negocio.
- Devolver a la Municipalidad la patente al
término del negocio.
- Ubicar la patente en un lugar visible al
público.
- La infracción a estas obligaciones será
sancionada con multa.

I.P.C.

Multas e Int.

TOTAL

264

LILIAN

Formulario de Ingresos Contado

Válido unicamente con la firma y timbre del cajero



CGE Distribucion S.A.

COMPROBANTE DE PAGO 35269817
Pago con Documentos

Fecha: 26-10-2009 15:56:17
Centro Pago: Centro de Pago Pucon

Servicio: 7514179-3 VILLA LOS ALAMOS-S/
Nro Docto: 87149531-1
Monto: \$ 100,00

Servicio: 75680-6 AV. BERNARDO O'HIGGIN
Nro Docto: 87252689-0
Monto: \$ 16.800,00

Servicio: 7516295-2 BRASIL-747
Nro Docto: 87252758-5
Monto: \$ 1.000,00

Servicio: 7517222-2 AV. BERNARDO O'HIGG
Nro Docto: 87252762-7
Monto: \$ 1.000,00

Servicio: 7525410-5 AV. BERNARDO O'HIGG
Nro Docto: 87252825-8

CGE Distribucion S.A.

COMPROBANTE DE PAGO 35269817
Pago con Documentos

Fecha: 26-10-2009 15:56:17
Centro Pago Centro de Pago Pucon

Monto: \$ 13.100,00

Servicio: 7533218-1 CAMINO AL VOLCAN KM
Nro Docto: 87252884-5
Monto: \$ 9.500,00

DOCUMENTOS

Nro Cheque: 5548
Cta Cte: 64709006167 BancoEstado
Monto \$: 41.500,00

Fono Consultas:

puconcp1

26-10-2009 0:00:00