



ILUSTRE MUNICIPALIDAD DE PUCÓN

Decreto N° 2283  
Pucón, 03/08/2009

Dirección de Administración y Finanzas  
AREA MUNICIPAL

La Alcaldía ha decretado con esta fecha lo siguiente.

Vistos :

- 1.- El Presupuesto de Ingresos y Gastos aprobados para el presente año.
- 2.- Las facultades que me confiere la Ley N° 18.695. Ley Orgánica Constitucional de Municipalidades Aprobado por DFL N°1 2006 Interior.
- 3.- Decreto Exento N° 2578 emitido con fecha 18 de diciembre del año 2008, que delega la función de Firma por orden de la Sra. Alcaldesa a la Administradora Municipal.

## DECRETO

Dirección de Administración

Y Finanzas, pagara a Don

La cantidad de \$

Por concepto de

: C.G.E. DISTRIBUCION S.A. Rut 099513400-4

: 174,900 CIENTO SETENTA Y CUATRO MIL NOVECIENTOS PESOS

: JARDIN LAS CAMPANITAS, JARDIN EL MIRADOR, BOMBA DE RIEGO, CEMENTERIO

Fecha de Pago

: 03/08/2009

DOCUMENTO	NUMERO	FECHA	MONTO \$
BOLETA	24790601	22/07/2009	14,800
BOLETA	24853702	23/07/2009	16,400
BOLETA	24853714	23/07/2009	121,300
BOLETA	24854099	23/07/2009	900
BOLETA	24854162	23/07/2009	21,500

Anótese comuníquese y Archívese.

Contabilícese el presente gasto a las cuentas Presupuestarias que se indican.

CÓDIGO CUENTA	DETALLE	DEBE	HABER
215-22-05-001-000-000	Electricidad		174,900
532-05-00-000-000-000	Servicios Básicos	174,900	
215-22-05-001-000-000	Electricidad	174,900	
11-02-01-000-000-000	BANCO MUNICIPAL		174,900
Sumas Iguales		349,800	349,800

## REFRENDACION

Cuenta	215-22-05-001-000-000			
Presupuesto Vigente	509,760,000			
Total Comprometido	289,159,706			
Saldo Comprometido	220,600,294			

SECRETARIO MUNICIPAL

DIRECTOR DE CONTROL

ADMINISTRADORA

DIREC. DE ADM. Y FINANZAS

**Pucón**  
CERRO DEL SUR DE CHILE

Avda. Bernardo O'Higgins 483 Pucón. Fono: (45) 293000 Fax: 293085 Email: pucon@munitel.cl

CGE Distribucion S.A.

COMPROBANTE DE PAGO 34328784  
Pago con Documento

Fecha: 05-08-2009 16:08:07  
Centro Pago: Centro de Pago Pucon

Servicio: 7523101-6 CEMENTERIO MUNICIPA  
Nro Docto: 86993764-9  
14.800

Servicio: 7514674-4 CALLE DEL PILLAN-65  
Nro Docto: 86998631-0  
16.400

Servicio: 7531306-3 PLAZA VILLA CORDILL  
Nro Docto: 86998694-5  
900

Servicio: 7531331-4 VISTA HERMOSA-1235  
Nro Docto: 86998694-6  
21.500

Servicio: 7532957-1 LOS GUINDOS ESQU VI  
Nro Docto: 86998695-7  
121.300

DOCUMENTOS

Nro Cheque: 4394  
Cta Cte: 64709006167 BancoEstado  
Monto \$: 174.900  
Prestación: 26000

Fono Consultas:





CGE DISTRIBUCIÓN S.A.  
Teatinos 280, Piso 16 - Santiago.  
Rut: 99.513.400-4. Giro  
Distribución de energía eléctrica,  
compraventa de productos  
eléctricos y celulares,  
compraventa e instalación de  
aires acondicionado y calefacción,  
ejecución de obras eléctricas y  
metálicas.

Sr. (a)

ILUSTRE MUNICIPALIDAD DE PUCON

**Dirección:**  
CEMENTERIO MUNICIPAL S/N  
CEMENTERIO  
PUCON



R.U.T 99.513.400 -4  
BOLETA ELECTRONICA  
N°24790601

S.I.I. SANTIAGO CENTRO

N° Documento : 869937649  
Fecha de Emisión: 22-JUL-2009

**N° Cliente:** 7523101-6

#### Datos del Consumo

PERIODO DE LECTURA : 17 JUN 2009 AL 20 JUL 2009

N° MEDIDOR	PROPIEDAD	LEC.ANT.	LEC.ACT.	CONSTANTE	CONSUMO	UNIDAD
171950	CLIENTE	4.020	4.126	1	106	kWh

Fecha Estimada Próxima Lectura: 19 AGO 2009

#### Histórico del consumo kWh

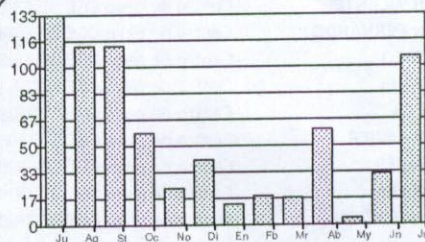

#### Detalle de su Cuenta

CARGO FIJO	\$	990
ENERGIA BASE (106 kWh)	\$	13.538
CARGO UNICO SIST. TRONCAL	\$	79
INTERES P.F. PLAZO	\$	243
AJUSTE SENCILLO ANT.	\$	19
MENOS AJUST.SENCILLO	\$	-69

MUNICIPALIDAD DE PUCON  
DIRECC. DE ADM. Y FINANZAS  
OBLIGADO N° 6041  
DEVENGADO N° 3264  
DECRETO N°

VALORES CON IVA INCLUIDO/TARIFAS FIJADAS SEGUN DECRETO N°  
385/2008.(PUBLICADO EN DIARIO OFICIAL EL 08/04/2009).

Subtotal :\$ 14.800  
Total a Pagar :\$ 14.800

#### Pagar Hasta: 11 AGO 2009

Monto último pago: \$5.600 Fecha último pago: 15/07/2009.  
Se encuentra disponible convenio PAC con bancos: De Chile, Bice, Corpbanca, Scotiabank, BCI,  
Santander-Santiago y Del Desarrollo

#### Compensaciones

##### COMPENSACIÓN POR INTERRUPCIONES: JUN/2008 A MAY/2009

TOTAL DE INTERRUPCIONES	seg	1
TIEMPO TOTAL INTERRUMPIDO	seg	4.260
TIEMPO A COMPENSAR	seg	0
CONSUMO PROMEDIO	kWh/seg	0,0000215
ENERGÍA A COMPENSAR	kWh	0,000
COSTO DE FALLA	\$/kWh	311,490
MONTO A COMPENSAR REAJUSTADO	\$	0
TOTAL A PAGAR POR COMPENSACIÓN	\$	0

#### Datos del servicio

Asignado a S/E: PUCÓN 66/23 KV  
Ruta: 13-1301-12100  
Potencia Conectada: 3 KVA  
Fecha de Término del Contrato: A solicitud del cliente.  
Fecha Límite Modificación Contrato: A solicitud del cliente.  
Límite de Invierno: 350 kWh  
Tarifa: BT 1  
Grupo de Consumo: GC 4  
Consumo de Referencia(\*): 18 kWh  
(\*): Estimado para 30 días

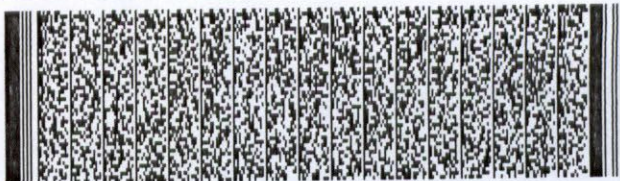

Timbre Electrónico S.I.I. Res 145 de 30-11-2007

Mejora tu vida con la  
nueva Tarjeta CONTIGO  
Pídela, ya es tuya



FACIL  
ACCESO

BAJOS  
INTERESES

SIN  
COSTOS DE  
MANTENCIÓN



## Lugares de Pago

<b>SAN BERNARDO</b>	Centro de pago CGE DISTRIBUCIÓN / América 663
<b>LA PINTANA</b>	Centro de pago CGE DISTRIBUCIÓN / Baldomero Lillo 1935
<b>PUENTE ALTO</b>	Centro de pago CGE DISTRIBUCIÓN / Teniente Bello 105
<b>TALAGANTE</b>	Centro de pago CGE DISTRIBUCIÓN / Balmaceda 1153
<b>CURACAVÍ</b>	Centro de pago CGE DISTRIBUCIÓN / Ambrosio O'Higgins 2092
<b>SAN JOSÉ DE MAIPO</b>	Centro de pago CGE DISTRIBUCIÓN / Comercio 20008
<b>PIRQUE</b>	Centro de pago CGE DISTRIBUCIÓN / Concha y Toro 2659
<b>BUIN</b>	Centro de pago CGE DISTRIBUCIÓN / Balmaceda 406-B
<b>MOSTAZAL</b>	Supermercado Comercial Condell
<b>RANCAGUA</b>	Centro de pago CGE DISTRIBUCIÓN / Av. O'Higgins 265
<b>RENGO</b>	Centro de pago CGE DISTRIBUCIÓN / Urriola 102
<b>SAN VICENTE</b>	Centro de pago CGE DISTRIBUCIÓN / Germán Riesco 1301
<b>SAN FERNANDO</b>	Centro de pago CGE DISTRIBUCIÓN / Av. O'Higgins 419
<b>CURICÓ</b>	Centro de pago CGE DISTRIBUCIÓN / Estado 237
<b>MOLINA</b>	Centro de pago CGE DISTRIBUCIÓN / Libertad 1342
<b>TALCA</b>	Centro de pago CGE DISTRIBUCIÓN / 1 Oriente 1058
<b>SAN JAVIER</b>	Centro de pago CGE DISTRIBUCIÓN / Sargento Aldea 2510
<b>LINARES</b>	Centro de pago CGE DISTRIBUCIÓN / Manuel Rodríguez 669
<b>CHILLÁN</b>	Centro de pago CGE DISTRIBUCIÓN / Carrera 547
<b>CONCEPCIÓN</b>	Centro de pago CGE DISTRIBUCIÓN / Plaza España s/n Supermercado Comercial maipú, Keymarket Collao, Keymarket Caupolicán
<b>CHIGUAYANTE</b>	Supermercado Keymarket Manquimávida, Keymarket Chiguayante.
<b>SAN PEDRO</b>	Supermercado Bigkey, Keymarket Los Huertos
<b>TALCAHUANO</b>	Centro de pago CGE DISTRIBUCIÓN / Colón 898
<b>PENCO</b>	Supermercado Keymarket Penco
<b>TOMÉ</b>	Centro de pago CGE DISTRIBUCIÓN / Nogueira 955
<b>CORONEL</b>	Centro de pago CGE DISTRIBUCIÓN / Carrera 284, Supermercado Keymarket Lagunillas
<b>LOS ÁNGELES</b>	Centro de pago CGE DISTRIBUCIÓN / J.M. De Velasco 399
<b>TEMUCO</b>	Centro de pago CGE DISTRIBUCIÓN / Vicuña Mackenna 422
<b>PITRUFQUÉN</b>	Centro de pago CGE DISTRIBUCIÓN / Francisco Bilbao 626
<b>VILLARRICA</b>	Centro de pago CGE DISTRIBUCIÓN / Pedro de Valdivia 952
<b>PUCÓN</b>	Centro de pago CGE DISTRIBUCIÓN / O'Higgins 545 local C
<b>CURARREHUE</b>	Supermercado Sempion

### OTROS MEDIOS DE PAGO

**Servipag y Sencillito.** En todos los centros de pago a lo largo del país.

**Convenio PAT.** Transbank.

**Convenio PAC.** Solicite este servicio al banco en que usted tiene su cuenta. Los bancos acogidos al convenio de pago automático con CGE DISTRIBUCIÓN son los siguientes: BCI, Santander Santiago, Chile, Scotiabank, Bice, Desarrollo y CorpBanca.

### Pagos a través de Internet

Usted también puede hacer sus pagos por internet, ingresando al sitio [www.servipag.com](http://www.servipag.com)

### Casa Matriz

Teatinos 280, Piso 16. Santiago. Mesa-Central Fono/Fax: 600 6243243, Casilla 102 D.

### Sucursales

BUIN, San Martín 453 - SAN BERNARDO, América 663 - LA PINTANA, Baldomero Lillo 1935 - SAN JOSÉ DE MAIPO, Comercio 20008 - TALAGANTE, Balmaceda 1153 - PUENTE ALTO, Teniente Bello 105 - CURACAVÍ, Av. O'Higgins 2092 - RANCAGUA, Av. O'Higgins 265 - RENGÓ, Urriola 102 - SAN VICENTE DE TAGUA TAGUA, Germán Riesco 1301 - SAN FERNANDO, Av. Libertador B. O'Higgins 419 - CURICÓ, Estado 237 - MOLINA, Libertad 1342 - TALCA, 1 Sur 848 - SAN JAVIER, Sargento Aldea 2510 - LINARES, Manuel Rodríguez 669 - CHILLÁN, Herminia Martín 542 - CONCEPCIÓN, Barros Arana 64 - TALCAHUANO, Colón 876 - TOMÉ, Nogueira 955 - CORONEL, Los Carrera 284 - LOS ÁNGELES, J. Manso de Velasco 399 - TEMUCO, Manuel Montt 669 - PITRUFQUÉN, Francisco Bilbao 626 - VILLARRICA, Pedro de Valdivia 952 - PUCÓN, O'Higgins 545, local C.

## Aspectos Generales

Si el servicio está suspendido al efectuar su pago, avise al cajero a objeto de ordenar su reposición. En el evento de estar retirado el medidor o acometida, deberá dirigirse a una de las oficinas comerciales de CGE DISTRIBUCIÓN.

Si esta cuenta no es pagada en la fecha estipulada, la Compañía está facultada para suspender el suministro, de acuerdo a lo dispuesto en el artículo 141 D.F.L. N° 4 del Ministerio de Economía, Fomento y Reconstrucción.

CGE DISTRIBUCIÓN no efectúa recaudación a domicilio. Las cuentas de consumo de Energía Eléctrica deberán ser pagadas en los lugares indicados en el presente documento.

Los cheques deben extenderse nominativos y cruzados a nombre de CGE DISTRIBUCIÓN S.A.

Si esta cuenta es pagada con cheque, se entenderá cancelada a partir del momento en que los fondos sean pagados por el banco (art. 37 D.F.L. N° 707).

El personal de terreno que lo visita debe portar la credencial que lo identifica. ¡EXÍJALA!

"Los pagos en Sencillito y Servipag, sólo podrán realizarse hasta 4 días antes de la fecha de suspensión del servicio indicada en la boleta o factura".

## Consultas y Presentaciones

Teléfono: 600 777 7777

Mesa Central: 600 6 243 243

web: [www.cgedistribucion.cl](http://www.cgedistribucion.cl)

e-mail: [atencionclientes@cgedistribucion.cl](mailto:atencionclientes@cgedistribucion.cl)

## El hurto de Energía ¡ES UN DELITO!

Afecta tu seguridad y pone en riesgo a la comunidad.

**Denúncialo al  
600 777 7777**

## ¿Cómo obtener mi Tarjeta CONTIGO?

- Debes ser titular de la cuenta de luz.
- Traer tu cédula de identidad vigente y no bloqueada.
- Tener entre 18 y 72 años de edad.
- Tener buenos antecedentes comerciales.







# I. MUNICIPALIDAD DE PUCÓN

R.U.T.: N° 69.191.600-6  
Avda. Bdo. O'Higgins N° 483 - Pucón  
Fono: 293086 - Fax 293085

N°

111415

## ORDEN DE INGRESOS MUNICIPALES

LILIAN M. FONSECA BARRA		04/08/2009		165	
VTE. INTERNACIONAL N° 1.115		PUCON		04/08/2009	
Domicilio		Ciudad		R.U.T.	
Tipo de Tributo		Cód. Act. Ec.		Periodo	
DEVOLUCIONES Y REINTEGROS		Cód. Act. Ec.		Periodo	
Unidad Giradora		Cuota		Venc. Pago	
REINTEGRO INTERESES \$ 243.-					
REINTEGROS VARIOS					
Denominación		Código		Valor Pagado	
REINTEGROS VARIOS		115-08-99-001-000-000		243	
SOLO PARA PATENTES COMERCIALES		SUBTOTAL		243	
El Contribuyente tiene las siguientes		I.P.C.			
Obligaciones en relación a las patentes:		Multas e Int.			
- Avisar cambio de dueño.		TOTAL		243	
- Avisar traslado del negocio.					
- Devolver a la Municipalidad la patente al					
término del negocio.					
- Ubicar la patente en un lugar visible al					
público.					
- La infracción a estas obligaciones será					
sancionada con multa.					

LILIAN

Formulario Emisor Contado

Válido unicamente con la firma y timbre del cajero



FIRMA Y TIMBRE DEL CAJERO





CGE DISTRIBUCIÓN S.A.  
Teatinos 280, Piso 16 - Santiago.  
Rut: 99.513.400-4, Giro  
Distribución de energía eléctrica,  
compraventa de productos  
eléctricos y celulares,  
compraventa e instalación de  
aires acondicionado y calefacción,  
ejecución de obras eléctricas y  
metálicas.

Sr. (a)

Joselyn Couperito

ISMAEL VERGARA DELGADO  
Dirección:  
CALLE DEL PILLAN 651

PUCON PUCON



R.U.T 99.513.400 -4  
BOLETA ELECTRONICA  
N°24853702

S.I.I. SANTIAGO CENTRO

N° Documento : 869986310  
Fecha de Emisión: 23-JUL-2009

N° Cliente: 7514674-4

### Datos del Consumo

PERIODO DE LECTURA : 18 JUN 2009 AL 21 JUL 2009

N° MEDIDOR	PROPIEDAD	LEC.ANT.	LEC.ACT.	CONSTANTE	CONSUMO	UNIDAD
97153105	CLIENTE	23.909	24.027	1	118	kWh

Fecha Estimada Próxima Lectura: 20 AGO 2009

### Histórico del consumo kWh

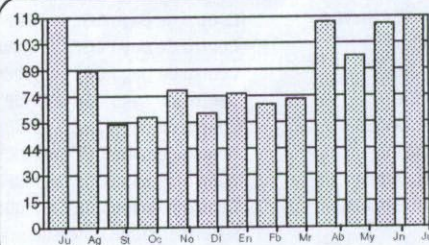

### Detalle de su Cuenta

CARGO FIJO	\$	990
ENERGIA BASE (118 kWh)	\$	15.070
CARGO UNICO SIST. TRONCAL	\$	88
INTERES P.F. PLAZO	\$	264
AJUSTE SENCILLO ANT.	\$	78
MENOS AJUST.SENCILLO	\$	-90

MUNICIPALIDAD DE PUCON  
DIRECC. DE ADM. Y FINANZAS  
OBLIGADO N° 6037  
DEVENGADO N° 3262  
DECRETO N°

VALORES CON IVA INCLUIDO/TARIFAS FIJADAS SEGUN DECRETO N°  
385/2008, (PUBLICADO EN DIARIO OFICIAL EL 08/04/2009).

Subtotal :\$ 16.400  
Total a Pagar :\$ 16.400

Pagar Hasta: 12 AGO 2009

Monto último pago: \$14.200 Fecha último pago: 17/07/2009.  
Se encuentra disponible convenio PAC con bancos: De Chile, Bice, Corpbanca, Scotiabank, BCI,  
Santander-Santiago y Del Desarrollo

### Compensaciones

COMPENSACIÓN POR INTERRUPCIONES:  
JUN/2008 A MAY/2009

TOTAL DE INTERRUPCIONES		1
TIEMPO TOTAL INTERRUMPIDO	seg	4.260
TIEMPO A COMPENSAR	seg	0
CONSUMO PROMEDIO	kWh/seg	0,0000297
ENERGÍA A COMPENSAR	kWh	0,000
COSTO DE FALLA	\$/kWh	311,490
MONTO A COMPENSAR REAJUSTADO	\$	0
TOTAL A PAGAR POR COMPENSACIÓN	\$	0

### Datos del servicio

Asignado a S/E: PUCÓN 66/23 KV  
Ruta: 14-1401-12600  
Potencia Conectada: 3 KVA  
Fecha de Término del Contrato: A solicitud del cliente.  
Fecha Límite Modificación Contrato: A solicitud del cliente.  
Límite de Invierno: 350 kWh  
Tarifa: BT 1  
Grupo de Consumo: GC 4  
Consumo de Referencia(\*): 93 kWh  
(\*Estimado para 30 días)

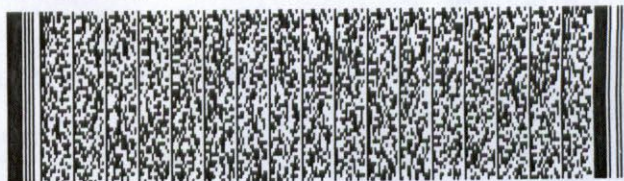

Timbre Electrónico S.I.I. Res 145 de 30-11-2007

Atención Clientes 600 - 777 7777

Mejora tu vida con la  
nueva Tarjeta CONTIGO  
Pídela, ya es tuya



FACIL  
ACCESO

BAJOS  
INTERESES

SIN  
COSTOS DE  
MANTENCION



## Lugares de Pago

SAN BERNARDO	Centro de pago CGE DISTRIBUCIÓN / América 663
LA PINTANA	Centro de pago CGE DISTRIBUCIÓN / Baldomero Lillo 1935
PUENTE ALTO	Centro de pago CGE DISTRIBUCIÓN / Teniente Bello 105
TALAGANTE	Centro de pago CGE DISTRIBUCIÓN / Balmaceda 1153
CURACAVÍ	Centro de pago CGE DISTRIBUCIÓN / Ambrosio O'Higgins 2092
SAN JOSÉ DE MAIPO	Centro de pago CGE DISTRIBUCIÓN / Comercio 20008
PIRQUE	Centro de pago CGE DISTRIBUCIÓN / Concha y Toro 2659
BUIN	Centro de pago CGE DISTRIBUCIÓN / Balmaceda 406-B
MOSTAZAL	Supermercado Comercial Condell
RANCAGUA	Centro de pago CGE DISTRIBUCIÓN / Av. O'Higgins 265
RENGO	Centro de pago CGE DISTRIBUCIÓN / Urriola 102
SAN VICENTE	Centro de pago CGE DISTRIBUCIÓN / Germán Riesco 1301
SAN FERNANDO	Centro de pago CGE DISTRIBUCIÓN / Av. O'Higgins 419
CURICÓ	Centro de pago CGE DISTRIBUCIÓN / Estado 237
MOLINA	Centro de pago CGE DISTRIBUCIÓN / Libertad 1342
TALCA	Centro de pago CGE DISTRIBUCIÓN / 1 Oriente 1058
SAN JAVIER	Centro de pago CGE DISTRIBUCIÓN / Sargento Aldea 2510
LINARES	Centro de pago CGE DISTRIBUCIÓN / Manuel Rodríguez 669
CHILLÁN	Centro de pago CGE DISTRIBUCIÓN / Carrera 547
CONCEPCIÓN	Centro de pago CGE DISTRIBUCIÓN / Plaza España s/n Supermercado Comercial maipú, Keymarket Collao, Keymarket Caupolicán
CHIGUAYANTE	Supermercado Keymarket Manquimávida, Keymarket Chiguayante.
SAN PEDRO	Supermercado Bigkey, Keymarket Los Huertos
TALCAHUANO	Centro de pago CGE DISTRIBUCIÓN / Colón 898
PENCO	Supermercado Keymarket Penco
TOMÉ	Centro de pago CGE DISTRIBUCIÓN / Nogueira 955
CORONEL	Centro de pago CGE DISTRIBUCIÓN / Carrera 284 Supermercado Keymarket Lagunitas
LOS ÁNGELES	Centro de pago CGE DISTRIBUCIÓN / J.M. De Velasco 399
TEMUCO	Centro de pago CGE DISTRIBUCIÓN / Vicuña Mackenna 422
PITRUFQUÉN	Centro de pago CGE DISTRIBUCIÓN / Francisco Bilbao 626
VILLARRICA	Centro de pago CGE DISTRIBUCIÓN / Pedro de Valdivia 952
PUCÓN	Centro de pago CGE DISTRIBUCIÓN / O'Higgins 545 local C
CURARREHUE	Supermercado Scorpio

### OTROS MEDIOS DE PAGO

**Servipag y Sencillito.** En todos los centros de pago a lo largo del país.

**Convenio PAT.** Transbank.

**Convenio PAC.** Solicite este servicio al banco en que usted tiene su cuenta. Los bancos acogidos al convenio de pago automático con CGE DISTRIBUCIÓN son los siguientes: BCI, Santander Santiago, Chile, Scotiabank, Bice, Desarrollo y CorpBanca.

**Pagos a través de Internet**

Usted también puede hacer sus pagos por internet, ingresando al sitio [www.servipag.com](http://www.servipag.com)

### Casa Matriz

Teatinos 280, Piso 16. Santiago. Mesa-Central Fono/Fax: 600 6243243, Casilla 102 D.

### Sucursales

BUIN, San Martín 453 - SAN BERNARDO, América 663 - LA PINTANA, Baldomero Lillo 1935 - SAN JOSÉ DE MAIPO, Comercio 20008 - TALAGANTE, Balmaceda 1153 - PUENTE ALTO, Teniente Bello 105 - CURACAVÍ, Av. O'Higgins 2092 - RANCAGUA, Av. O'Higgins 265 - RENGÓ, Urriola 102 - SAN VICENTE DE TAGUA TAGUA, Germán Riesco 1301 - SAN FERNANDO, Av. Libertador B. O'Higgins 419 - CURICÓ, Estado 237 - MOLINA, Libertad 1342 - TALCA, 1 Sur 848 - SAN JAVIER, Sargento Aldea 2510 - LINARES, Manuel Rodríguez 669 - CHILLÁN, Herminia Martín 542 - CONCEPCIÓN, Barros Arana 64 - TALCAHUANO, Colón 876 - TOMÉ, Nogueira 955 - CORONEL, Los Carrera 284 - LOS ÁNGELES, J. Manso de Velasco 399 - TEMUCO, Manuel Montt 669 - PITRUFQUÉN, Francisco Bilbao 626 - VILLARRICA, Pedro de Valdivia 952 - PUCÓN, O'Higgins 545, local C.

## Aspectos Generales

Si el servicio está suspendido al efectuar su pago, avise al cajero a objeto de ordenar su reposición. En el evento de estar retirado el medidor o acometida, deberá dirigirse a una de las oficinas comerciales de CGE DISTRIBUCIÓN.

Si esta cuenta no es pagada en la fecha estipulada, la Compañía está facultada para suspender el suministro, de acuerdo a lo dispuesto en el artículo 141 D.F.L. N° 4 del Ministerio de Economía, Fomento y Reconstrucción.

CGE DISTRIBUCIÓN no efectúa recaudación a domicilio. Las cuentas de consumo de Energía Eléctrica deberán ser pagadas en los lugares indicados en el presente documento.

Los cheques deben extenderse nominativos y cruzados a nombre de CGE DISTRIBUCIÓN S.A.

Si esta cuenta es pagada con cheque, se entenderá cancelada a partir del momento en que los fondos sean pagados por el banco (art. 37 D.F.L. N° 707).

El personal de terreno que lo visita debe portar la credencial que lo identifica. ¡EXÍJALA!

"Los pagos en Sencillito y Servipag, sólo podrán realizarse hasta 4 días antes de la fecha de suspensión del servicio indicada en la boleta o factura".

## Consultas y Presentaciones

Teléfono: 600 777 7777

Mesa Central: 600 6 243 243

web: [www.cgedistribucion.cl](http://www.cgedistribucion.cl)

e-mail: [atencionclientes@cgedistribucion.cl](mailto:atencionclientes@cgedistribucion.cl)

## El hurto de Energía ¡ES UN DELITO!

Afecta tu seguridad y pone en riesgo a la comunidad.

**Denúncialo al  
600 777 7777**

## ¿Cómo obtener mi Tarjeta CONTIGO?

- Debes ser titular de la cuenta de luz.
- Traer tu cédula de identidad vigente y no bloqueada.
- Tener entre 18 y 72 años de edad.
- Tener buenos antecedentes comerciales.







# I. MUNICIPALIDAD DE PUCÓN

R.U.T.: N° 69.191.600-6  
Avda. Bdo. O'Higgins N° 483 - Pucón  
Fono: 293086 - Fax 293085

N°

111417

## ORDEN DE INGRESOS MUNICIPALES

MUNICIPALIDAD DE PUCÓN		04/08/2009		167	
AVDA. O'HIGGINS N° 483		PUCÓN		Fecha Giro	
Domicilio		Ciudad		R.U.T.	
DEVOLUCIONES Y REINTEGROS		Cód. Act. Ec.		Periodo 04/08/2009	
Unidad Giradora		Cuota		Venc. Pago	
REINTEGRO INTERESES \$ 264.- (LORENA CIFUENTES)					
REINTEGROS VARIOS					
Denominación		Código		Valor Girado	
		115-08-99-001-000-000		264	
SOLO PARA PATENTES COMERCIALES El Contribuyente tiene las siguientes Obligaciones en relación a las patentes: - Avisar cambio de dueño. - Avisar traslado del negocio. - Devolver a la Municipalidad la patente al término del negocio. - Ubicar la patente en un lugar visible al público. - La infracción a estas obligaciones será sancionada con multa.		SUBTOTAL		264	
I.P.C.					
Multas e Int.					
TOTAL				264	

LILIAN

Forma de pago = Contado

FUNCIONARIO EMISOR

Válido unicamente con la firma y timbre del cajero







CGE DISTRIBUCIÓN S.A.  
Teatinos 280, Piso 16 - Santiago.  
Rut: 99.513.400-4. Giro  
Distribución de energía eléctrica,  
compraventa de productos  
eléctricos y celulares,  
compraventa e instalación de  
aires acondicionado y calefacción,  
ejecución de obras eléctricas y  
metálicas.

Sr. (a)

ILUSTRE MUNICIPALIDAD DE PUCÓN  
**Dirección:**  
LOS GUINDOS ESQU VILLA EL ESF S/N  
PUCÓN  
PUCÓN



R.U.T 99.513.400 -4  
BOLETA ELECTRONICA  
N°24853714

S.I.I. SANTIAGO CENTRO

N° Documento : 869986957  
Fecha de Emisión: 23-JUL-2009

N° Cliente: 7532957-1

#### Datos del Consumo

PERIODO DE LECTURA : 18 JUN 2009 AL 21 JUL 2009

N° MEDIDOR	PROPIEDAD	LEC.ANT.	LEC.ACT.	CONSTANTE	CONSUMO	UNIDAD
380976	CLIENTE	801	1.632	1	831	kWh

Fecha Estimada Próxima Lectura: 20 AGO 2009

#### Histórico del consumo kWh

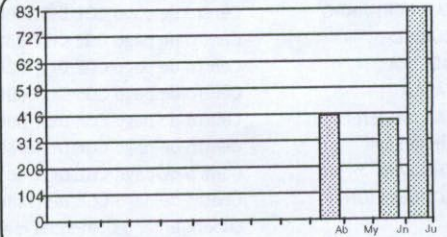

#### Detalle de su Cuenta

CARGO FIJO	\$	991
ENERGIA BASE (565 kWh)	\$	72.160
ENERGIA INVIERNO (266 kWh)	\$	47.523
CARGO UNICO SIST. TRONCAL	\$	618
AJUSTE SENCILLO ANT.	\$	74
MENOS AJUST.SENCILLO	\$	-66

MUNICIPALIDAD DE PUCÓN  
DIRECC. DE ADM. Y FINANZAS  
OBLIGADO N° 6040  
DEVENGADO N° 3265  
DECRETO N°

VALORES CON IVA INCLUIDO/TARIFAS FIJADAS SEGUN DECRETO N°  
385/2008.(PUBLICADO EN DIARIO OFICIAL EL 08/04/2009).

Subtotal :\$ 121.300  
Total a Pagar :\$ 121.300

Pagar Hasta: 12 AGO 2009

Monto último pago: \$51.600 Fecha último pago: 08/07/2009.  
Se encuentra disponible convenio PAC con bancos: De Chile, Bice, Corbanca, Scotiabank, BCI,  
Santander-Santiago y Del Desarrollo

#### Compensaciones

COMPENSACIÓN POR INTERRUPCIONES:  
JUN/2008 A MAY/2009

TOTAL DE INTERRUPCIONES	1
TIEMPO TOTAL INTERRUMPIDO	seg 4.260
TIEMPO A COMPENSAR	seg 0
CONSUMO PROMEDIO	kWh/seg 0,0000000
ENERGÍA A COMPENSAR	kWh 0,000
COSTO DE FALLA	\$/kWh 311,490
MONTO A COMPENSAR REAJUSTADO	\$ 0
TOTAL A PAGAR POR COMPENSACIÓN	\$ 0

#### Datos del servicio

Asignado a S/E: PUCÓN 66/23 KV  
Ruta: 14-1401-13800  
Potencia Conectada: 7 KVA  
Fecha de Término del Contrato: A solicitud del cliente.  
Fecha Límite Modificación Contrato: A solicitud del cliente.  
Límite de invierno: 514 kWh  
Tarifa: BT 1  
Grupo de Consumo: Pendiente  
Consumo de Referencia(\*): 337 kWh  
(\*Estimado para 30 días)

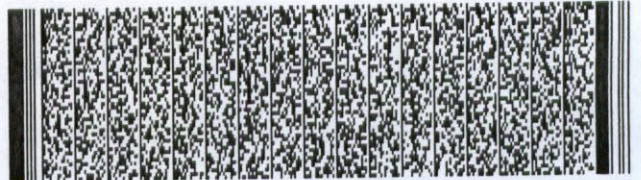

Atención Clientes 600 - 777 7777

Timbre Electrónico S.I.I. Res 145 de 30-11-2007

Mejora tu vida con la  
nueva Tarjeta CONTIGO  
Pídela, ya es tuya



FACIL  
ACCESO

BAJOS  
INTERESES

SIN  
COSTOS DE  
MANTENCION



## Lugares de Pago

SAN BERNARDO	Centro de pago CGE DISTRIBUCIÓN / América 663
LA PINTANA	Centro de pago CGE DISTRIBUCIÓN / Baldomero Lillo 1935
PUENTE ALTO	Centro de pago CGE DISTRIBUCIÓN / Teniente Bello 105
TALAGANTE	Centro de pago CGE DISTRIBUCIÓN / Balmaceda 1153
CURACAVÍ	Centro de pago CGE DISTRIBUCIÓN / Ambrosio O'Higgins 2092
SAN JOSÉ DE MAIPO	Centro de pago CGE DISTRIBUCIÓN / Comercio 20008
PIRQUE	Centro de pago CGE DISTRIBUCIÓN / Concha y Toro 2659
BUIN	Centro de pago CGE DISTRIBUCIÓN / Balmaceda 406-B
MOSTAZAL	Supermercado Comercial Condell
RANCAGUA	Centro de pago CGE DISTRIBUCIÓN / Av. O'Higgins 265
RENGO	Centro de pago CGE DISTRIBUCIÓN / Urriola 102
SAN VICENTE	Centro de pago CGE DISTRIBUCIÓN / Germán Riesco 1301
SAN FERNANDO	Centro de pago CGE DISTRIBUCIÓN / Av. O'Higgins 419
CURICÓ	Centro de pago CGE DISTRIBUCIÓN / Estado 237
MOLINA	Centro de pago CGE DISTRIBUCIÓN / Libertad 1342
TALCA	Centro de pago CGE DISTRIBUCIÓN / 1 Oriente 1058
SAN JAVIER	Centro de pago CGE DISTRIBUCIÓN / Sargento Aldea 2510
LINARES	Centro de pago CGE DISTRIBUCIÓN / Manuel Rodríguez 669
CHILLÁN	Centro de pago CGE DISTRIBUCIÓN / Carrera 547
CONCEPCIÓN	Centro de pago CGE DISTRIBUCIÓN / Plaza España s/n Supermercado Comercial maipú, Keymarket Collao, Keymarket Caupolicán
CHIGUAYANTE	Supermercado Keymarket Manquimávida, Keymarket Chiguayante.
SAN PEDRO	Supermercado Bigkey, Keymarket Los Huertos
TALCAHUANO	Centro de pago CGE DISTRIBUCIÓN / Colón 898
PENCO	Supermercado Keymarket Penco
TOMÉ	Centro de pago CGE DISTRIBUCIÓN / Nogueira 955
CORONEL	Centro de pago CGE DISTRIBUCIÓN / Carrera 284, Supermercado Keymarket Lagunillas
LOS ÁNGELES	Centro de pago CGE DISTRIBUCIÓN / J.M. De Velasco 399
TEMUCO	Centro de pago CGE DISTRIBUCIÓN / Vicuña Mackenna 422
PITRUFQUÉN	Centro de pago CGE DISTRIBUCIÓN / Francisco Bilbao 626
VILLARRICA	Centro de pago CGE DISTRIBUCIÓN / Pedro de Valdivia 952
PUCÓN	Centro de pago CGE DISTRIBUCIÓN / O'Higgins 545 local C
CURAREHUE	Supermercado Scorpio

### OTROS MEDIOS DE PAGO

**Servipag y Sencillito.** En todos los centros de pago a lo largo del país.

**Convenio PAT.** Transbank.

**Convenio PAC.** Solicite este servicio al banco en que usted tiene su cuenta.

Los bancos acogidos al convenio de pago automático con CGE DISTRIBUCIÓN son los siguientes: BCI, Santander Santiago, Chile, Scotiabank, Bice, Desarrollo y CorpBanca.

**Pagos a través de Internet**

Usted también puede hacer sus pagos por internet, ingresando al sitio [www.servipag.com](http://www.servipag.com)

### Casa Matriz

Teatino 280, Piso 16. Santiago. Mesa-Central Fono/Fax: 600 6243243, Casilla 102 D.

### Sucursales

BUIN, San Martín 453 - SAN BERNARDO, América 663 - LA PINTANA, Baldomero Lillo 1935 - SAN JOSÉ DE MAIPO, Comercio 20008 - TALAGANTE, Balmaceda 1153 - PUENTE ALTO, Teniente Bello 105 - CURACAVÍ, Av. O'Higgins 2092 - RANCAGUA, Av. O'Higgins 265 - RENGÓ, Urriola 102 - SAN VICENTE DE TAGUA TAGUA, Germán Riesco 1301 - SAN FERNANDO, Av. Libertador B. O'Higgins 419 - CURICÓ, Estado 237 - MOLINA, Libertad 1342 - TALCA, 1 Sur 848 - SAN JAVIER, Sargento Aldea 2510 - LINARES, Manuel Rodríguez 669 - CHILLÁN, Herminia Martín 542 - CONCEPCIÓN, Barros Arana 64 - TALCAHUANO, Colón 876 - TOMÉ, Nogueira 955 - CORONEL, Los Carrera 284 - LOS ÁNGELES, J. Manso de Velasco 399 - TEMUCO, Manuel Montt 669 - PITRUFQUÉN, Francisco Bilbao 626 - VILLARRICA, Pedro de Valdivia 952 - PUCÓN, O'Higgins 545, local C.

## Aspectos Generales

Si el servicio está suspendido al efectuar su pago, avise al cajero a objeto de ordenar su reposición. En el evento de estar retirado el medidor o acometida, deberá dirigirse a una de las oficinas comerciales de CGE DISTRIBUCIÓN.

Si esta cuenta no es pagada en la fecha estipulada, la Compañía está facultada para suspender el suministro, de acuerdo a lo dispuesto en el artículo 141 D.F.L. N° 4 del Ministerio de Economía, Fomento y Reconstrucción.

CGE DISTRIBUCIÓN no efectúa recaudación a domicilio. Las cuentas de consumo de Energía Eléctrica deberán ser pagadas en los lugares indicados en el presente documento.

Los cheques deben extenderse nominativos y cruzados a nombre de CGE DISTRIBUCIÓN S.A.

Si esta cuenta es pagada con cheque, se entenderá cancelada a partir del momento en que los fondos sean pagados por el banco (art. 37 D.F.L. N° 707).

El personal de terreno que lo visita debe portar la credencial que lo identifica. ¡EXÍJALA!

"Los pagos en Sencillito y Servipag, sólo podrán realizarse hasta 4 días antes de la fecha de suspensión del servicio indicada en la boleta o factura".

## Consultas y Presentaciones

Teléfono: 600 777 7777

Mesa Central: 600 6 243 243

web: [www.cgedistribucion.cl](http://www.cgedistribucion.cl)

e-mail: [atencionclientes@cgedistribucion.cl](mailto:atencionclientes@cgedistribucion.cl)

## El hurto de Energía ¡ES UN DELITO!

Afecta tu seguridad y pone en riesgo a la comunidad.

**Denúncialo al  
600 777 7777**

## ¿Cómo obtener mi Tarjeta CONTIGO?

- Debes ser titular de la cuenta de luz.
- Traer tu cédula de identidad vigente y no bloqueada.
- Tener entre 18 y 72 años de edad.
- Tener buenos antecedentes comerciales.







### Datos del Consumo

PERIODO DE LECTURA : 18 JUN 2009 AL 21 JUL 2009

N° MEDIDOR	PROPIEDAD	LEC.ANT.	LEC.ACT.	CONSTANTE	CONSUMO	UNIDAD
10183270	CLIENTE	100	100	1	0	kWh

Fecha Estimada Próxima Lectura: 20 AGO 2009

### Histórico del consumo kWh

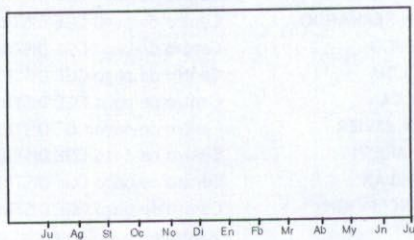

### Detalle de su Cuenta

CARGO FIJO	\$	991
ENERGIA BASE (0 kWh)	\$	0
AJUSTE SENCILLO ANT.	\$	73
RELIQUIDACION ART. 112, 171 Y 192 DFL4/2006(Cuota 2/1	\$	-154
MENOS AJUST.SENCILLO	\$	-10

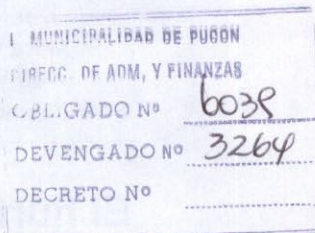

VALORES CON IVA INCLUIDO/TARIFAS FIJADAS SEGUN DECRETO N°  
385/2008.(PUBLICADO EN DIARIO OFICIAL EL 08/04/2009).

Subtotal :\$ 900  
Total a Pagar :\$ 900

**Pagar Hasta: 12 AGO 2009**

Reliquidación de acuerdo a los Artículos 112°, 171° y 192° del DFL 4/2006 de MINECON, LGSE: \$1.419  
Cuota 1 de \$1.265, cuota 2 de \$154.  
Monto último pago: \$1.000 Fecha último pago: 15/06/2009.  
Se encuentra disponible convenio PAC con bancos: De Chile, Bice, Corpbanca, Scotiabank, BCI,  
Santander-Santiago y Del Desarrollo

### Compensaciones

**COMPENSACIÓN POR INTERRUPCIONES:**  
JUN/2008 A MAY/2009

TOTAL DE INTERRUPCIONES	seg	2
TIEMPO TOTAL INTERRUMPIDO	seg	9.240
TIEMPO A COMPENSAR	seg	0
CONSUMO PROMEDIO	kWh/seg	0,0000009
ENERGÍA A COMPENSAR	kWh	0,000
COSTO DE FALLA	\$/kWh	311,490
MONTO A COMPENSAR REAJUSTADO	\$	0
TOTAL A PAGAR POR COMPENSACIÓN	\$	0

### Datos del servicio

Asignado a S/E: VILLARRICA 66/23 KV  
Ruta: 14-1401-54200  
Potencia Conectada: 7 KVA  
Fecha de Término del Contrato: A solicitud del cliente.  
Fecha Límite Modificación Contrato: A solicitud del cliente.  
Límite de Invierno: 350 kWh  
Tarifa: BT 1  
Grupo de Consumo: GC 4  
Consumo de Referencia(\*): 29 kWh  
(\*): Estimado para 30 días

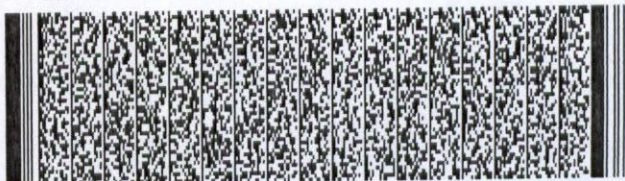

Timbre Electrónico S.I.I. Res 145 de 30-11-2007

**Mejora tu vida con la  
nueva Tarjeta CONTIGO**  
Pídela, ya es tuya



**FACIL  
ACCESO**

**BAJOS  
INTERESES**

**SIN  
COSTOS DE  
MANTENCION**



## Lugares de Pago

SAN BERNARDO	Centro de pago CGE DISTRIBUCIÓN / América 663
LA PINTANA	Centro de pago CGE DISTRIBUCIÓN / Baldomero Lillo 1935
PUENTE ALTO	Centro de pago CGE DISTRIBUCIÓN / Teniente Bello 105
TALAGANTE	Centro de pago CGE DISTRIBUCIÓN / Balmaceda 1153
CURACAVÍ	Centro de pago CGE DISTRIBUCIÓN / Ambrosio O'Higgins 2092
SAN JOSÉ DE MAIPO	Centro de pago CGE DISTRIBUCIÓN / Comercio 20008
PIRQUE	Centro de pago CGE DISTRIBUCIÓN / Concha y Toro 2659
BUIN	Centro de pago CGE DISTRIBUCIÓN / Balmaceda 406-B
MOSTAZAL	Supermercado Comercial Condell
RANCAGUA	Centro de pago CGE DISTRIBUCIÓN / Av. O'Higgins 265
RENGO	Centro de pago CGE DISTRIBUCIÓN / Urriola 102
SAN VICENTE	Centro de pago CGE DISTRIBUCIÓN / Germán Riesco 1301
SAN FERNANDO	Centro de pago CGE DISTRIBUCIÓN / Av. O'Higgins 419
CURICÓ	Centro de pago CGE DISTRIBUCIÓN / Estado 237
MOLINA	Centro de pago CGE DISTRIBUCIÓN / Libertad 1342
TALCA	Centro de pago CGE DISTRIBUCIÓN / 1 Oriente 1058
SAN JAVIER	Centro de pago CGE DISTRIBUCIÓN / Sargento Aldea 2510
LINARES	Centro de pago CGE DISTRIBUCIÓN / Manuel Rodríguez 669
CHILLÁN	Centro de pago CGE DISTRIBUCIÓN / Carrera 547
CONCEPCIÓN	Centro de pago CGE DISTRIBUCIÓN / Plaza España s/n Supermercado Comercial maipú, Keymarket Collao, Keymarket Caupolicán
CHIGUAYANTE	Supermercado Keymarket Manquimávida, Keymarket Chiguayante.
SAN PEDRO	Supermercado Bigkey, Keymarket Los Huertos
TALCAHUANO	Centro de pago CGE DISTRIBUCIÓN / Colón 898
PENCO	Supermercado Keymarket Penco
TOMÉ	Centro de pago CGE DISTRIBUCIÓN / Nogueira 955
CORONEL	Centro de pago CGE DISTRIBUCIÓN / Carrera 284, Supermercado Keymarket Lagunillas
LOS ÁNGELES	Centro de pago CGE DISTRIBUCIÓN / J.M. De Velasco 399
TEMUCO	Centro de pago CGE DISTRIBUCIÓN / Vicuña Mackenna 422
PITRUFQUÉN	Centro de pago CGE DISTRIBUCIÓN / Francisco Bilbao 626
VILLARRICA	Centro de pago CGE DISTRIBUCIÓN / Pedro de Valdivia 952
PUCÓN	Centro de pago CGE DISTRIBUCIÓN / O'Higgins 545 local C
CURARREHUE	Supermercado Scorpio

### OTROS MEDIOS DE PAGO

**Servipag y Sencillito.** En todos los centros de pago a lo largo del país.

**Convenio PAT.** Transbank.

**Convenio PAC.** Solicite este servicio al banco en que usted tiene su cuenta. Los bancos acogidos al convenio de pago automático con CGE DISTRIBUCIÓN son los siguientes: BCI, Santander Santiago, Chile, Scotiabank, Bice, Desarrollo y CorpBanca.

**Pagos a través de Internet**

Usted también puede hacer sus pagos por internet, ingresando al sitio [www.servipag.com](http://www.servipag.com)

### Casa Matriz

Teatino 280, Piso 16. Santiago. Mesa-Central Fono/Fax: 600 6243243, Casilla 102 D.

### Sucursales

BUIN, San Martín 453 - SAN BERNARDO, América 663 - LA PINTANA, Baldomero Lillo 1935 - SAN JOSÉ DE MAIPO, Comercio 20008 - TALAGANTE, Balmaceda 1153 - PUENTE ALTO, Teniente Bello 105 - CURACAVÍ, Av. O'Higgins 2092 - RANCAGUA, Av. O'Higgins 265 - RENGÓ, Urriola 102 - SAN VICENTE DE TAGUA TAGUA, Germán Riesco 1301 - SAN FERNANDO, Av. Libertador B. O'Higgins 419 - CURICÓ, Estado 237 - MOLINA, Libertad 1342 - TALCA, 1 Sur 848 - SAN JAVIER, Sargento Aldea 2510 - LINARES, Manuel Rodríguez 669 - CHILLÁN, Herminda Martín 542 - CONCEPCIÓN, Barros Arana 64 - TALCAHUANO, Colón 876 - TOMÉ, Nogueira 955 - CORONEL, Los Carrera 284 - LOS ÁNGELES, J. Manso de Velasco 399 - TEMUCO, Manuel Montt 669 - PITRUFQUÉN, Francisco Bilbao 626 - VILLARRICA, Pedro de Valdivia 952 - PUCÓN, O'Higgins 545, local C.

## Aspectos Generales

Si el servicio está suspendido al efectuar su pago, avise al cajero a objeto de ordenar su reposición. En el evento de estar retirado el medidor o acometida, deberá dirigirse a una de las oficinas comerciales de CGE DISTRIBUCIÓN.

Si esta cuenta no es pagada en la fecha estipulada, la Compañía está facultada para suspender el suministro, de acuerdo a lo dispuesto en el artículo 141 D.F.L. N°4 del Ministerio de Economía, Fomento y Reconstrucción.

CGE DISTRIBUCIÓN no efectúa recaudación a domicilio. Las cuentas de consumo de Energía Eléctrica deberán ser pagadas en los lugares indicados en el presente documento.

Los cheques deben extenderse nominativos y cruzados a nombre de CGE DISTRIBUCIÓN S.A.

Si esta cuenta es pagada con cheque, se entenderá cancelada a partir del momento en que los fondos sean pagados por el banco (art. 37 D.F.L. N°707).

El personal de terreno que lo visita debe portar la credencial que lo identifica. ¡EXÍJALA!

"Los pagos en Sencillito y Servipag, sólo podrán realizarse hasta 4 días antes de la fecha de suspensión del servicio indicada en la boleta o factura".

## Consultas y Presentaciones

Teléfono: 600 777 7777

Mesa Central: 600 6 243 243

web: [www.cgedistribucion.cl](http://www.cgedistribucion.cl)

e-mail: [atencionclientes@cgedistribucion.cl](mailto:atencionclientes@cgedistribucion.cl)

## El hurto de Energía ¡ES UN DELITO!

Afecta tu seguridad y pone en riesgo a la comunidad.

**Denúncialo al  
600 777 7777**

## ¿Cómo obtener mi Tarjeta CONTIGO?

- Debes ser titular de la cuenta de luz.
- Traer tu cédula de identidad vigente y no bloqueada.
- Tener entre 18 y 72 años de edad.
- Tener buenos antecedentes comerciales.







CGE DISTRIBUCIÓN S.A.  
Testinos 280, Piso 16 - Santiago.  
Rut: 99.513.400-4, Giro  
Distribución de energía eléctrica,  
compraventa de productos  
eléctricos y celulares,  
compraventa e instalación de  
aires acondicionado y calefacción,  
ejecución de obras eléctricas y  
metálicas.

Sr. (a)

ILUSTRE MUNICIPALIDAD DE PUCON  
**Dirección:**  
VISTA HERMOSA 1235  
VILLA CORDILLERA  
PUCON



R.U.T 99.513.400 -4  
**BOLETA ELECTRONICA**  
N°24854162

S.I.I. SANTIAGO CENTRO

N° Documento : 869986946  
Fecha de Emisión: 23-JUL-2009

**N° Cliente:** 7531331-4

#### Datos del Consumo

PERIODO DE LECTURA : 18 JUN 2009 AL 21 JUL 2009

N° MEDIDOR	PROPIEDAD	LEC.ANT.	LEC.ACT.	CONSTANTE	CONSUMO	UNIDAD
2007754893	CLIENTE	2.071	2.230	1	159	kWh

Fecha Estimada Próxima Lectura: 20 AGO 2009

#### Histórico del consumo kWh

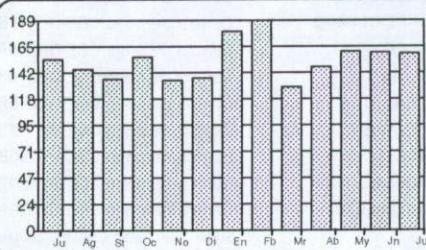

#### Detalle de su Cuenta

CARGO FIJO	\$	990
ENERGIA BASE (159 kWh)	\$	20.307
CARGO UNICO SIST. TRONCAL	\$	118
AJUSTE SENCILLO ANT.	\$	92
MENOS AJUST.SENCILLO	\$	-7



VALORES CON IVA INCLUIDO/TARIFAS FIJADAS SEGUN DECRETO N°  
385/2008.(PUBLICADO EN DIARIO OFICIAL EL 08/04/2009).

Subtotal :\$ 21.500  
Total a Pagar :\$ 21.500

**Pagar Hasta: 12 AGO 2009**

Monto último pago: \$20.200 Fecha último pago: 08/07/2009.  
Se encuentra disponible convenio PAC con bancos: De Chile, Bice, Corpbanca, Scotiabank, BCI,  
Santander-Santiago y Del Desarrollo

#### Compensaciones

**COMPENSACIÓN POR INTERRUPCIONES:**  
JUN/2008 A MAY/2009

TOTAL DE INTERRUPCIONES		2
TIEMPO TOTAL INTERRUMPIDO	seg	9.240
TIEMPO A COMPENSAR	seg	0
CONSUMO PROMEDIO	kWh/seg	0,0000555
ENERGÍA A COMPENSAR	kWh	0,000
COSTO DE FALLA	\$/kWh	311,490
MONTO A COMPENSAR REAJUSTADO	\$	0
TOTAL A PAGAR POR COMPENSACIÓN	\$	0

#### Datos del servicio

Asignado a S/E: VILLARRICA 66/23 KV  
Ruta: 14-1401-60600  
Potencia Conectada: 9 KVA  
Fecha de Término del Contrato: A solicitud del cliente.  
Fecha Límite Modificación Contrato: A solicitud del cliente.  
**Límite de Invierno: 350 kWh**  
Tarifa: BT 1  
Grupo de Consumo: GC 4  
Consumo de Referencia(\*): 179 kWh  
(\*Estimado para 30 días)



Timbre Electrónico S.I.I. Res 145 de 30-11-2007

Atención Clientes 600 - 777 7777

Mejora tu vida con la  
**nueva Tarjeta CONTIGO**  
Pídela, ya es tuya



**FACIL  
ACCESO**

**BAJOS  
INTERESES**

**SIN  
COSTOS DE  
MANTENCION**



## Lugares de Pago

SAN BERNARDO	Centro de pago CGE DISTRIBUCIÓN / América 663
LA PINTANA	Centro de pago CGE DISTRIBUCIÓN / Baldomero Lillo 1935
PUENTE ALTO	Centro de pago CGE DISTRIBUCIÓN / Teniente Bello 105
TALAGANTE	Centro de pago CGE DISTRIBUCIÓN / Balmaceda 1153
CURACAVÍ	Centro de pago CGE DISTRIBUCIÓN / Ambrosio O'Higgins 2092
SAN JOSÉ DE MAIPO	Centro de pago CGE DISTRIBUCIÓN / Comercio 20008
PIRQUE	Centro de pago CGE DISTRIBUCIÓN / Concha y Toro 2659
BUIN	Centro de pago CGE DISTRIBUCIÓN / Balmaceda 406-B
MOSTAZAL	Supermercado Comercial Condell
RANCAGUA	Centro de pago CGE DISTRIBUCIÓN / Av. O'Higgins 265
RENGO	Centro de pago CGE DISTRIBUCIÓN / Urriola 102
SAN VICENTE	Centro de pago CGE DISTRIBUCIÓN / Germán Riesco 1301
SAN FERNANDO	Centro de pago CGE DISTRIBUCIÓN / Av. O'Higgins 419
CURICÓ	Centro de pago CGE DISTRIBUCIÓN / Estado 237
MOLINA	Centro de pago CGE DISTRIBUCIÓN / Libertad 1342
TALCA	Centro de pago CGE DISTRIBUCIÓN / 1 Oriente 1058
SAN JAVIER	Centro de pago CGE DISTRIBUCIÓN / Sargento Aldea 2510
LINARES	Centro de pago CGE DISTRIBUCIÓN / Manuel Rodríguez 669
CHILLÁN	Centro de pago CGE DISTRIBUCIÓN / Carrera 547
CONCEPCIÓN	Centro de pago CGE DISTRIBUCIÓN / Plaza España s/n Supermercado Comercial maipú, Keymarket Collao, Keymarket Caupolicán
CHIGUAYANTE	Supermercado Keymarket Manquimávida, Keymarket Chiguayante.
SAN PEDRO	Supermercado Bigkey, Keymarket Los Huertos
TALCAHUANO	Centro de pago CGE DISTRIBUCIÓN / Colón 898
PENCO	Supermercado Keymarket Penco
TOMÉ	Centro de pago CGE DISTRIBUCIÓN / Nogueira 955
CORONEL	Centro de pago CGE DISTRIBUCIÓN / Carrera 284, Supermercado Keymarket Lagunillas
LOS ÁNGELES	Centro de pago CGE DISTRIBUCIÓN / J.M. De Velasco 399
TEMUCO	Centro de pago CGE DISTRIBUCIÓN / Vicuña Mackenna 422
PITRUFQUÉN	Centro de pago CGE DISTRIBUCIÓN / Francisco Bilbao 626
VILLARRICA	Centro de pago CGE DISTRIBUCIÓN / Pedro de Valdivia 952
PUCÓN	Centro de pago CGE DISTRIBUCIÓN / O'Higgins 545 local C
CURARREHUE	Supermercado Scorpio

### OTROS MEDIOS DE PAGO

**Servipag y Sencillito.** En todos los centros de pago a lo largo del país.

**Convenio PAT.** Transbank.

**Conyenio PAC.** Solicite este servicio al banco en que usted tiene su cuenta. Los bancos acogidos al convenio de pago automático con CGE DISTRIBUCIÓN son los siguientes: BCI, Santander Santiago, Chile, Scotiabank, Bice, Desarrollo y CorpBanca.

**Pagos a través de Internet**

Usted también puede hacer sus pagos por internet, ingresando al sitio

[www.servipag.com](http://www.servipag.com)

### Casa Matriz

Teatinos 280, Piso 16. Santiago. Mesa-Central Fono/Fax: 600 6243243, Casilla 102 D.

### Sucursales

BUIN, San Martín 453 - SAN BERNARDO, América 663 - LA PINTANA, Baldomero Lillo 1935 - SAN JOSÉ DE MAIPO, Comercio 20008 - TALAGANTE, Balmaceda 1153 - PUENTE ALTO, Teniente Bello 105 - CURACAVÍ, Av. O'Higgins 2092 - RANCAGUA, Av. O'Higgins 265 - RENGÓ, Urriola 102 - SAN VICENTE DE TAGUA TAGUA, Germán Riesco 1301 - SAN FERNANDO, Av. Libertador B. O'Higgins 419 - CURICÓ, Estado 237 - MOLINA, Libertad 1342 - TALCA, 1 Sur 848 - SAN JAVIER, Sargento Aldea 2510 - LINARES, Manuel Rodríguez 669 - CHILLÁN, Herminda Martín 542 - CONCEPCIÓN, Barros Arana 64 - TALCAHUANO, Colón 876 - TOMÉ, Nogueira 955 - CORONEL, Los Carrera 284 - LOS ÁNGELES, J. Manso de Velasco 399 - TEMUCO, Manuel Montt 669 - PITRUFQUÉN, Francisco Bilbao 626 - VILLARRICA, Pedro de Valdivia 952 - PUCÓN, O'Higgins 545, local C.

## Aspectos Generales

Si el servicio está suspendido al efectuar su pago, avise al cajero a objeto de ordenar su reposición. En el evento de estar retirado el medidor o acometida, deberá dirigirse a una de las oficinas comerciales de CGE DISTRIBUCIÓN.

Si esta cuenta no es pagada en la fecha estipulada, la Compañía está facultada para suspender el suministro, de acuerdo a lo dispuesto en el artículo 141 D.F.L. N° 4 del Ministerio de Economía, Fomento y Reconstrucción.

CGE DISTRIBUCIÓN no efectúa recaudación a domicilio. Las cuentas de consumo de Energía Eléctrica deberán ser pagadas en los lugares indicados en el presente documento.

Los cheques deben extenderse nominativos y cruzados a nombre de CGE DISTRIBUCIÓN S.A.

Si esta cuenta es pagada con cheque, se entenderá cancelada a partir del momento en que los fondos sean pagados por el banco (art. 37 D.F.L. N° 707).

El personal de terreno que lo visita debe portar la credencial que lo identifica. ¡EXIJALA!

"Los pagos en Sencillito y Servipag, sólo podrán realizarse hasta 4 días antes de la fecha de suspensión del servicio indicada en la boleta o factura".

## Consultas y Presentaciones

Teléfono: 600 777 7777

Mesa Central: 600 6 243 243

web: [www.cgedistribucion.cl](http://www.cgedistribucion.cl)

e-mail: [atencionclientes@cgedistribucion.cl](mailto:atencionclientes@cgedistribucion.cl)

## El hurto de Energía ¡ES UN DELITO!

Afecta tu seguridad y pone en riesgo a la comunidad.

**Denúncialo al  
600 777 7777**

## ¿Cómo obtener mi Tarjeta CONTIGO?

- Debes ser titular de la cuenta de luz.
- Traer tu cédula de identidad vigente y no bloqueada.
- Tener entre 18 y 72 años de edad.
- Tener buenos antecedentes comerciales.

