



## ILUSTRE MUNICIPALIDAD DE PUCÓN

Decreto N° 1883  
Pucón, 25/06/2009

Dirección de Administración y Finanzas  
AREA MUNICIPAL

La Alcaldía ha decretado con esta fecha lo siguiente.

**Vistos :**

- 1.- El Presupuesto de Ingresos y Gastos aprobados para el presente año.
- 2.- Las facultades que me confiere la Ley N° 18.695. Ley Orgánica Constitucional de Municipalidades Aprobado por DFL N°1 2006 Interior.
- 3.- Decreto Exento N° 2578 emitido con fecha 18 de diciembre del año 2008, que delega la función de Firma por orden de la Sra. Alcaldesa a la Administradora Municipal.

### DECRETO

Dirección de Administración

y Finanzas, pagara a Don

La cantidad de \$

Por concepto de

Fecha de Pago

: AGUAS ARAUCANIA S.A. Rut 099561030-2

: 371,900 TRESCIENTOS SETENTA Y UN MIL NOVECIENTOS PESOS

: AEROPUERTO

: 25/06/2009

DOCUMENTO	NUMERO	FECHA	MONTO \$
BOLETA	8104618	11/06/2009	371,900

Anótese comuníquese y Archívese.

Contabilícese el presente gasto a las cuentas Presupuestarias que se indican.

CÓDIGO CUENTA	DETALLE	DEBE	HABER
215-22-05-002-000-000	Agua		371,900
532-05-00-000-000-000	Servicios Básicos	371,900	
215-22-05-002-000-000	Agua	371,900	
111-02-01-000-000-000	BANCO MUNICIPAL		371,900
Sumas Iguales		743,800	743,800

### REFRENDACION

Cuenta	215-22-05-002-000-000			
Presupuesto Vigente	30,766,000			
Total Comprometido	23,656,625			
Saldo a Comprometer	7,109,375			

SECRETARIA MUNICIPAL

SECRETARIO MUNICIPAL

DIRECCION DE CONTROL  
DIRECTOR DE CONTROL

PUCÓN

PUCÓN

Centro del SUR de CHILE

ADMINISTRADORA

DIRECCION DE ADM Y FINANZAS  
PUCÓN

Avda. Bernardo O'Higgins 483 Pucón. Fono: (45) 293000 Fax: 293085 Email: pucon@munitel.cl



RECIBIDO 25/06/2009

DIRECCIÓN DE AERONAUTICA CIVIL (KM 4,8)  
CAMINO INTERNACIONAL # S/N, Pucón  
Pucon

AA0009062 NSNN 8104618 0008578

RUTA : 630906058830

NºCLIENTE: 867909-6

#### Su Consumo

MUNICIPALIDAD DE PUCÓN  
Lectura Actual (06-06-2009) 2773  
Lectura Anterior (08-05-2009) 2613  
Consumo Periodo 160  
Consumo Facturado 160,00

Pagos Del Periodo \$ 0

#### Detalle de su cuenta

Cargos fijos \$943  
Consumo agua potable \$58.710  
Total Servicios Mes \$59.653

Intereses \$4.242  
Total Venta Mes \$63.895

Saldo anterior \$308.000  
Ajuste Sencillo Crédito \$-7  
Ajuste Sencillo Débito \$12

TOTAL A PAGAR \$ 371.900

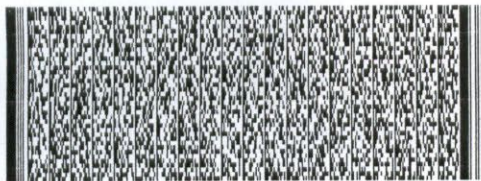

Timbre Electrónico SII  
Res. 74 del 2005. - Verifique Documento: www.sii.cl

RUT:99.561.030-2  
BOLETA ELECTRONICA

Nº 8104618

AGUAS ARAUCANÍA S.A.  
Casa Matriz:  
Vicuña Mackenna 0202, Temuco.  
Giro: Captación, purificación  
y distribución de agua.  
RUT: 99.561.030-2  
www.aguasaraucaania.cl

FONDCIENTE  
600-200-4545

SII - Temuco G. Urrutia 146

TOTAL A PAGAR \$371.900

VENCIMIENTO Corte en Trámite

Consumo de los últimos 13 meses (m3)

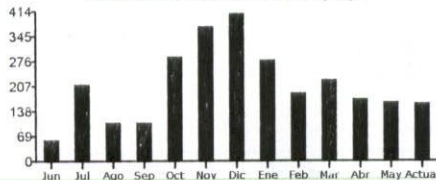

#### Información Adicional

FECHA EMISIÓN 11-06-2009  
Tarifa Publicada  
Diario Austral 14 Marzo 2009  
Factor de Cobro 1  
Nº de Medidor 01756  
Diámetro de Medidor 25  
Grupo Tarifario 3

#### Aguas Araucanía le informa

Tarifas Incluyen I.V.A.

- Cargo fijo: \$ 943
- Metro cúbico (m3) agua potable: \$ 366,94
- Metro cúbico (m3) agua potable periodo punta: \$ 372,21
- Metro cúbico (m3) agua potable sobreconsumo: \$ 882,37
- Metro cúbico (m3) alcantarillado: \$ 326,34
- Metro cúbico (m3) tratamiento aguas servidas: \$ 299,11

\*SERVICIO AFECTA A SUSPENSIÓN DE SUMINISTRO A PARTIR DEL 01/07/2009.  
TIPO DE CORTE: LLAVE DE PASO VALOR CORTE \$ 3.000  
VALOR REPOSICIÓN \$ 3.000 DEUDA IMPAGA \$ 308.000

MUNICIPIO DE PUCÓN

MUNICIPIO DE PUCÓN

MUNICIPIO DE PUCÓN

MUNICIPIO DE PUCÓN

MUNICIPIO DE PUCÓN

MUNICIPIO DE PUCÓN

MUNICIPIO DE PUCÓN

MUNICIPIO DE PUCÓN

MUNICIPIO DE PUCÓN

MUNICIPIO DE PUCÓN

MUNICIPIO DE PUCÓN

MUNICIPIO DE PUCÓN

MUNICIPIO DE PUCÓN

MUNICIPIO DE PUCÓN

MUNICIPIO DE PUCÓN

MUNICIPIO DE PUCÓN

MUNICIPIO DE PUCÓN

MUNICIPIO DE PUCÓN

MUNICIPIO DE PUCÓN

MUNICIPIO DE PUCÓN

MUNICIPIO DE PUCÓN

MUNICIPIO DE PUCÓN

MUNICIPIO DE PUCÓN

MUNICIPIO DE PUCÓN

MUNICIPIO DE PUCÓN

MUNICIPIO DE PUCÓN

MUNICIPIO DE PUCÓN

MUNICIPIO DE PUCÓN

MUNICIPIO DE PUCÓN

MUNICIPIO DE PUCÓN

MUNICIPIO DE PUCÓN

MUNICIPIO DE PUCÓN

MUNICIPIO DE PUCÓN

MUNICIPIO DE PUCÓN

MUNICIPIO DE PUCÓN

MUNICIPIO DE PUCÓN

MUNICIPIO DE PUCÓN

MUNICIPIO DE PUCÓN

MUNICIPIO DE PUCÓN

MUNICIPIO DE PUCÓN

MUNICIPIO DE PUCÓN

MUNICIPIO DE PUCÓN

MUNICIPIO DE PUCÓN

MUNICIPIO DE PUCÓN

MUNICIPIO DE PUCÓN

MUNICIPIO DE PUCÓN

MUNICIPIO DE PUCÓN

MUNICIPIO DE PUCÓN

MUNICIPIO DE PUCÓN

MUNICIPIO DE PUCÓN

MUNICIPIO DE PUCÓN



## INFORMACIÓN DE INTERÉS

### CONCEPTOS DE LA CUENTA

#### PROMEDIO DESCONTABLE

Se cobra un promedio al no disponer de la lectura del medidor por causa ajena a su funcionamiento. Corresponde al promedio de los últimos 6 consumos efectivos y se ajustará en la próxima factura.

#### PROMEDIO NO DESCONTABLE

Se cobra un promedio al no disponer de la lectura del medidor por encontrarse destruido, detenido, retirado o sustraído.

#### PRORRATEO

Fracción de la diferencia del consumo general que corresponde cobrar a su departamento o vivienda de condominio, que se rige por ley de copropiedad.

#### MÍNIMO

La propiedad no registra consumo.

### PAGO CON CHEQUE

Debe ser extendido cruzado y nominativo a nombre de AGUAS ARAUCANIA S.A. Los pagos se abonarán provisoriamente a la cuenta. Si el cheque es devuelto por cualquier circunstancia, se considerará impago el consumo.

## Algunos consejos prácticos

### Para cuidar el agua y sus instalaciones

#### Cuide los grifos

Nos sirven a todos y salvan vidas.

#### No arroje químicos tóxicos al desagüe

No contamine nuestro medioambiente.

#### No arroje basura en las cañerías

Está penado por ley y causa graves problemas.

#### Evite fugas

Revise sus instalaciones interiores y exteriores.

### CENTROS DE ATENCIÓN Y PAGO

Angol	Lautaro N° 825
Cajón	Avenida Urutua N° 837
Cunco	Japón S/N
Cherquenco	Chañil S/N
Chol Chol	Ricardo Montt N° 762
Imperial	Atención Clientes: Andrés Bello N° 442. Local 1
Pucón	Gral. Lagos N° 901
Temuco	Lagos N° 680
	General Urutua N° 815
	Lautaro N° 1145

### CENTROS DE ATENCIÓN

Cap. Pastene	Caupolicán N° 310	Los Sauces	Anibal Pinto N° 461
Carahue	Almagro N° 170	Loncoche	Bilbao N° 98
Cunco	Orompello N° 837	Lumaco	Carlos Condell N° 90
Ercilla	Ercilla N° 434	Mininco	21 De Mayo N° S/N
Freire	Errazuriz N° 515	Pitrufquén	Vicuña Mackenna N° 941
Galvarino	Freire N° 690	Pto. Saavedra	Ejército N° 1039 - A
Gorbea	Ramón Freire N° 500	Puren	Villagra N° 429
Lautaro	Matta N° 831	Quitratue	Panamericana S/N
Lastarria	Pidenco N° 155	Renaico	Cementerio N° 196
Lican Ray	Gabriela Mistral N° 605	Toltén	22 De Mayo N° 545
Lonquimay	Colón N° 950	Vilcún	Rupanco S/N
		Curacautín	Yungay N° 145

### CENTROS DE PAGO EXTERNO

Freire	21 de mayo N° 499	Purén	Imperial N° 667	Curacautín	O'Higgins N° 750	Carahue	Caupolicán N° 203-A
Lautaro	O'Higgins N° 745 local 8	Collipulli	O'Carroll N° 1086	Lonquimay	O'Higgins N° 1495	Pto. Saavedra	Av. Ejército N° 1009-B
Vilcún	Av. Prat N° 167	Los Sauces	Anibal Pinto N° 461	Nva Imperial	Anibal Pinto N° 200	Nva. Toltén	San Martín N° 4
Renaico	Comercio N° 184	Cap. Pastene	Pedro Montt N° 586	Nva Imperial	Av. República N° 789	Gorbea	Cockranne N° 36
Victoria	Lagos 591 - A.	Curacautín	O'Higgins N° 401	Carahue	Lautaro N° 297	Loncoche	Barros Arana N° 24
Ercilla	Comercio 589						

## CONTÁCTENOS



### VISÍTENOS

[WWW.AGUASARAUCANIA.CL](http://WWW.AGUASARAUCANIA.CL)

- Baje su boleta
- Vea su estado de cuenta
- Infórmese de tarifas y servicios
- Envíenos sus requerimientos o reclamos



Regístrese en nuestro nuevo sistema WEB "CUENTA CLIENTE"

Y podrá recibir su cuenta mensual a su correo electrónico, ver su estado de cuenta, ver el estado de sus solicitudes y reclamos ¡y mucho más!

### LLÁMENOS



Atención de emergencias y servicio al cliente las 24 horas

## OTRAS FORMAS DE PAGO

### CAJAS EXTERNAS



### PAGO PAC

Banco Santander Santiago  
Banco Bice  
Banco Edwards-Citi  
Banco BCI  
Banco Scotiabank (Sud Americano)

### PAGO PAT

Tarjetas de crédito

### PAGO WEB







# I. MUNICIPALIDAD DE PUCÓN

R.U.T.: N° 69.191.600-6  
Avda. Bdo. O'Higgins N° 483 - Pucón  
Fono: 293086 - Fax 293085

N°

109554

## ORDEN DE INGRESOS MUNICIPALES

MUNICIPALIDAD DE PUCÓN		25/06/2009	138
AVDA. O'HIGGINS N° 483		Nombre	PUCÓN
Domicilio		Fecha Giro	N° Orden
			069191600-6
DEVOLUCIONES Y REINTEGROS		Cód. Act. Ec.	Periodo
			25/06/2009
Unidad Giradora		Cuota	Venc. Pago
REINTEGRO INTERESE BOLETA N° 8104618 AEROPUERTO \$ 4.242.- (DIREC. DE FINANZAS \$ 1.242.- \$ ADMINISTRADORA \$ 1.500.- Y SECRETARIA MUNICIPAL \$1.500.-)			
Denominación		Código	Valor Girado
REINTEGROS VARIOS		115-08-99-001-000-000	4,242
SOLO PARA PATENTES COMERCIALES El Contribuyente tiene las siguientes Obligaciones en relación a las patentes: - Avisar cambio de dueño. - Avisar traslado del negocio. - Devolver a la Municipalidad la patente al término del negocio. - Ubicar la patente en un lugar visible al público. - La infracción a estas obligaciones será sancionada con multa.		SUBTOTAL	4,242
I.P.C.			
Multas e Int.			
TOTAL			4,242

LILIAN

Formulario Emisor Contado

Válido unicamente con la firma y timbre del cajero



FIRMA Y TIMBRE DEL CAJERO

**Pucón**  
el centro del SUR de CHILE

CGE Distribucion S.A.

COMPROBANTE DE PAGO 33880448  
Pago con Documento

Fecha: 26-06-2009 15:16:12  
Centro Pago: Centro de Pago Pucon

Servicio: 7514179-3 VILLA LOS ALAMOS-S/  
Nro Docto: 86849626-7  
2.303.800

DOCUMENTOS

Nro Cheque: 33981  
Cta Cte: 64709006167 BancoEstado  
Monto \$: 2.303.800

Fono Consultas:

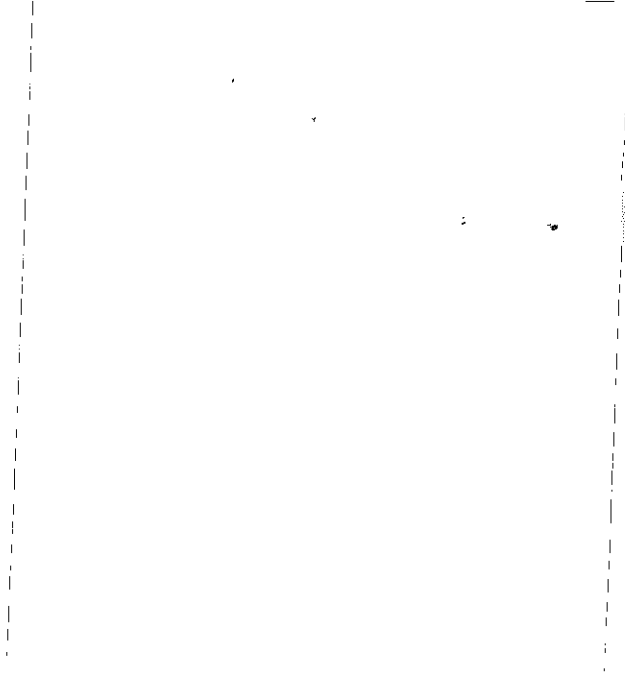





## ILUSTRE MUNICIPALIDAD DE PUCÓN

Decreto N° 1884  
Pucón, 25/06/2009

Dirección de Administración y Finanzas  
AREA MUNICIPAL

La Alcaldía ha decretado con esta fecha lo siguiente.

**Vistos :**

- 1.- El Presupuesto de Ingresos y Gastos aprobados para el presente año.
- 2.- Las facultades que me confiere la Ley N° 18.695. Ley Orgánica Constitucional de Municipalidades Aprobado por DFL N°1 2006 Interior.
- 3.- Decreto Exento N° 2578 emitido con fecha 18 de diciembre del año 2008, que delega la función de Firma por orden de la Sra. Alcaldesa a la Administradora Municipal.

### DECRETO

Dirección de Administración

Y Finanzas, pagara a Don

La cantidad de \$

: C.G.E. DISTRIBUCION S.A. Rut 099513400-4

: 2,303,800 DOS MILLONES TRESCIENTOS TRES MIL OCHOCIENTOS PESOS

Por concepto de

: ALUMBRADO PUBLICO

Fecha de Pago

: 25/06/2009

DOCUMENTO	NUMERO	FECHA	MONTO \$
BOLETA	23123178	10/06/2009	2,303,800

Anótese comuníquese y Archívese.

Contabilícese el presente gasto a las cuentas Presupuestarias que se indican.

CÓDIGO CUENTA	DETALLE	DEBE	HABER
215-22-05-001-000-000	Electricidad		2,303,800
532-05-00-000-000-000	Servicios Básicos	2,303,800	
215-22-05-001-000-000	Electricidad	2,303,800	
111-02-01-000-000-000	BANCO MUNICIPAL		2,303,800
Sumas Iguales		4,607,600	4,607,600

### REFRENDACION

Cuenta	215-22-05-001-000-000			
Presupuesto Vigente	509,560,000			
Total Comprometido	279,949,833			
Saldo x Comprometer	229,610,167			

SECRETARIO MUNICIPAL

DIRECCION DE  
DIRECTOR DE CONTROL

ADMINISTRADORA

DIREC. DE ADM. Y FINANZAS

Avda. Bernardo O'Higgins 483 Pucón. Fono: (45) 293000

Fax: 293085 Email: pucon@munitel.cl





CGE DISTRIBUCIÓN S.A.  
Teatinos 280, Piso 16 - Santiago.  
Rut: 99.513.400-4. Giro  
Distribución de energía eléctrica,  
compraventa de productos  
eléctricos y celulares,  
compraventa e instalación de  
aires acondicionado y calefacción,  
ejecución de obras eléctricas y  
metálicas.

Sr. (a)

ILUSTRE MUNICIPALIDAD DE PUCÓN

Dirección:

VILLA LOS ALAMOS S/NALUMBRADO PUBLI  
PUCÓN  
PUCÓN COLEG

Dirección Postal:

COLEGIO CANDELARIA PUCONCAMINO AL VOLCAN

R.U.T.: 99.513.400-4  
BOLETA ELECTRÓNICA  
Nº23123178

S.I.I. - SANTIAGO CENTRO

Nº Documento: 868496267

Fecha de Emisión: 10/06/2009

Nº Cliente: 7514179-3

#### Datos del Consumo

Nº MEDIDOR	PROPIEDAD	F/LEC ACT.	F/LEC ANT	LEC. ACT	LEC. ANT	CONSUMO	UNIDAD
97110493	CLIENTE	08/06/2009	08/10/2008	37338	36388	950	kWh
Fecha Estimada Próxima Lectura		: 08/07/2009					

#### Detalle de su cuenta

CARGO FIJO	\$	1.038
ENERGIA BASE (950 kWh)	\$	131.978
CARGO UNICO SIST. TRONCAL	\$	402
INTERES P.F. PLAZO	\$	506
AJUSTE SENCILLO ANT.	\$	64
MENOS AJUST.SENCILLO	\$	-47

VALORES CON IVA INCLUIDO/TARIFAS FIJADAS SEGUN DECRETO Nº 385/2008.(PUBLICADO EN DIARIO OFICIAL EL 08/04/2009).

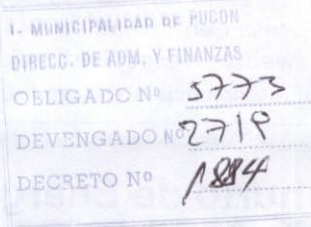

SubTotal: \$ 133.924  
Otros Cargos: \$ 17  
(\*)Saldo Anterior de Energía: \$ 2.169.859  
Total a pagar: \$ 2.303.800

Pagar hasta : 26/06/2009

#### Histórico del consumo kWh

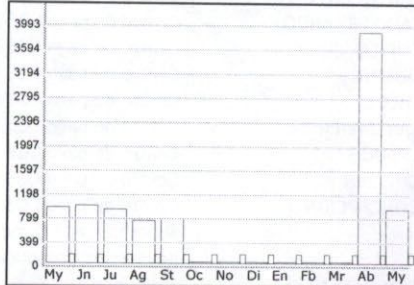

#### Compensaciones

MAY/2008 A ABR/2009		
TOTAL DE INTERRUPCIONES		1
TIEMPO TOTAL INTERRUMPIDO	seg	17.580
TIEMPO A COMPENSAR	seg	0
CONSUMO PROMEDIO	kWh/seg	0,0002182
ENERGÍA A COMPENSAR	kWh	0,000
COSTO DE FALLA	\$/kWh	324,720
MONTO A COMPENSAR REAJUSTADO	\$	0
TOTAL A PAGAR POR COMPENSACIÓN	\$	0

#### Datos del Servicio

Asignado a S/E: PUCÓN 66/23 KV  
Ruta: 05-501-63000  
Potencia Conectada: 3 KVA  
Fecha de Término del Contrato: A solicitud del cliente.  
Fecha Límite Modificación Contrato: A solicitud del cliente.  
Límite de Invierno: 350 kWh  
Tarifa: BT 1  
Grupo de Consumo: GC 4  
Consumo de Referencia(\*): 185 kWh  
(\*)Estimado para 30 días

Monto último pago: \$44.400 Fecha último pago: 08/04/2008.

(\*)Corte en Trámite - Suspensión a partir del 14/06/2008. Valor de la suspensión y reposición \$7.087 (Aprox.).

Se encuentra disponible convenio PAC con bancos: De Chile, Bice, Corpbanca, Scotiabank, BCI, Santander-Santiago y Del Desarrollo

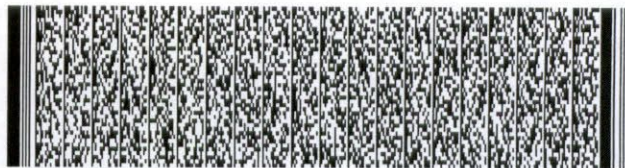

Timbre Electrónico S.I.I.  
Res. 145 de 30-11-2007

Atención Clientes 600 - 777 7777

Nuestro Sueño  
es que se cumplan  
los tuyos

CONTIGO  
imagina más!



CGE DISTRIBUCIÓN

ORIGINAL CLIENTE

www.cgedistribucion.cl



## Lugares de Pago

SAN BERNARDO	Centro de pago CGE DISTRIBUCIÓN / América 663
LA PINTANA	Centro de pago CGE DISTRIBUCIÓN / Baldomero Lillo 1935
PUENTE ALTO	Centro de pago CGE DISTRIBUCIÓN / Teniente Bello 105
TALAGANTE	Centro de pago CGE DISTRIBUCIÓN / Balmaceda 1153
CURACAVÍ	Centro de pago CGE DISTRIBUCIÓN / Ambrosio O'Higgins 2092
SAN JOSÉ DE MAIPO	Centro de pago CGE DISTRIBUCIÓN / Comercio 20008
PIRQUE	Centro de pago CGE DISTRIBUCIÓN / Concha y Toro 2659
BUIN	Centro de pago CGE DISTRIBUCIÓN / Balmaceda 406-B
MOSTAZAL	Supermercado Comercial Condell
RANCAGUA	Centro de pago CGE DISTRIBUCIÓN / Av. O'Higgins 265
RENGO	Centro de pago CGE DISTRIBUCIÓN / Urriola 102
SAN VICENTE	Centro de pago CGE DISTRIBUCIÓN / Germán Riesco 1301
SAN FERNANDO	Centro de pago CGE DISTRIBUCIÓN / Av. O'Higgins 419
CURICÓ	Centro de pago CGE DISTRIBUCIÓN / Estado 237
MOLINA	Centro de pago CGE DISTRIBUCIÓN / Libertad 1342
TALCA	Centro de pago CGE DISTRIBUCIÓN / 1 Oriente 1058
SAN JAVIER	Centro de pago CGE DISTRIBUCIÓN / Sargento Aldea 2510
LINARES	Centro de pago CGE DISTRIBUCIÓN / Manuel Rodríguez 669
CHILLÁN	Centro de pago CGE DISTRIBUCIÓN / Carrera 547
CONCEPCIÓN	Centro de pago CGE DISTRIBUCIÓN / Plaza España s/n Supermercado Comercial maipú, Keymarket Collao, Keymarket Caupolicán
CHIGUAYANTE	Supermercado Keymarket Manquimávida, Keymarket Chiguayante.
SAN PEDRO	Supermercado Bigkey, Keymarket Los Huertos
TALCAHUANO	Centro de pago CGE DISTRIBUCIÓN / Colón 898
PENCO	Supermercado Keymarket Penco
TOMÉ	Centro de pago CGE DISTRIBUCIÓN / Nogueira 955
CORONEL	Centro de pago CGE DISTRIBUCIÓN / Carrera 284, Supermercado Keymarket Lagunillas
LOS ÁNGELES	Centro de pago CGE DISTRIBUCIÓN / J.M. De Velasco 399
TEMUCO	Centro de pago CGE DISTRIBUCIÓN / Vicuña Mackenna 422
PITRUFQUÉN	Centro de pago CGE DISTRIBUCIÓN / Francisco Bilbao 626
VILLARRICA	Centro de pago CGE DISTRIBUCIÓN / Pedro de Valdivia 952
PUCÓN	Centro de pago CGE DISTRIBUCIÓN / O'Higgins 669
CURARREHUE	Supermercado Scorpio

### OTROS MEDIOS DE PAGO

**Servipag y Sencillito.** En todos los centros de pago a lo largo del país.

**Convenio PAT.** Transbank.

**Convenio PAC.** Solicite este servicio al banco en que usted tiene su cuenta. Los bancos acogidos al convenio de pago automático con CGE DISTRIBUCIÓN son los siguientes: BCI, Santander Santiago, Chile, Scotiabank, Bice, Desarrollo y CorpBanca.

**Pagos a través de Internet**

Usted también puede hacer sus pagos por internet, ingresando al sitio [www.servipag.com](http://www.servipag.com)

### Casa Matriz

Teatinos 280, Piso 16. Santiago. Mesa-Central Fono/Fax: 600 6243243, Casilla 102 D.

### Sucursales

BUIN, San Martín 453 - SAN BERNARDO, América 663 - LA PINTANA, Baldomero Lillo 1935 - SAN JOSÉ DE MAIPO, Comercio 20008 - TALAGANTE, Balmaceda 1153 - PUENTE ALTO, Concha y Toro 478 - CURACAVÍ, Av. O'Higgins 2092 - RANCAGUA, Av. O'Higgins 265 - RENGÓ, Urriola 102 - SAN VICENTE DE TAGUA TAGUA, Germán Riesco 1301 - SAN FERNANDO, Av. Libertador B. O'Higgins 419 - CURICÓ, Estado 237 - MOLINA, Libertad 1342 - TALCA, 1 Sur 848 - SAN JAVIER, Sargento Aldea 2510 - LINARES, Manuel Rodríguez 669 - CHILLÁN, Herminda Martín 542 - CONCEPCIÓN, Barros Arana 64 - TALCAHUANO, Colón 876 - TOMÉ, Nogueira 955 - CORONEL, Los Carrera 284 - LOS ÁNGELES, J. Manso de Velasco 399 - TEMUCO, Manuel Montt 669 - PITRUFQUÉN, Francisco Bilbao 626 - VILLARRICA, Pedro de Valdivia 952 - PUCÓN, O'Higgins 669

## Aspectos Generales

Si el servicio está suspendido al efectuar su pago, avise al cajero a objeto de ordenar su reposición. En el evento de estar retirado el medidor o acometida, deberá dirigirse a una de las oficinas comerciales de CGE DISTRIBUCIÓN.

Si esta cuenta no es pagada en la fecha estipulada, la Compañía está facultada para suspender el suministro, de acuerdo a lo dispuesto en el artículo 84 D.F.L. N°1 del Ministerio de Minería.

CGE DISTRIBUCIÓN no efectúa recaudación a domicilio. Las cuentas de consumo de Energía Eléctrica deberán ser pagadas en los lugares indicados en el presente documento.

Los cheques deben extenderse nominativos y cruzados a nombre de CGE DISTRIBUCIÓN S.A.

Si esta cuenta es pagada con cheque, se entenderá cancelada a partir del momento en que los fondos sean pagados por el banco (art. 37 D.F.L. N°707).

El personal de terreno que lo visita debe portar la credencial que lo identifica. ¡EXIJALA!

"Los pagos en Sencillito y Servipag, sólo podrán realizarse hasta 4 días antes de la fecha de suspensión del servicio indicada en la boleta o

## Consultas y Presentaciones

Teléfono: 600 777 7777

Mesa Central: 600 6 243 243

web: [www.cgedistribucion.cl](http://www.cgedistribucion.cl)

e-mail: [atencionclientes@cgedistribucion.cl](mailto:atencionclientes@cgedistribucion.cl)

## El hurto de Energía ¡ES UN DELITO!

Afecta tu seguridad y pone en riesgo a la comunidad.

**Denúncialo al  
600 777 7777**

## Imagínalos en tu casa



Todas las compras realizadas entre el 1 de septiembre y el 15 de octubre, participan en el sorteo de este **completo de entretenimiento GRATIS.**

Entre más compres más posibilidades tienes de ganar.

\* Bases en oficinas comerciales.

**FonoContigo  
600 822 00 22**





# I. MUNICIPALIDAD DE PUCÓN

R.U.T.: Nº 69.191.600-6

Avda. Bdo. O'Higgins Nº 483 - Pucón

Fono: 293086 - Fax 293085

Nº

109569

## ORDEN DE INGRESOS MUNICIPALES

MUNICIPALIDAD DE PUCÓN		26/06/2009		140	
Nombre		Fecha Giro		Nº Orden	
AVDA. O'HIGGINS Nº 483		PUCÓN		069191600-6	
Domicilio		Ciudad		R.U.T.	
Tipo de Tributo		Cód. Act. Ec.		Periodo	
DEVOLUCIONES Y REINTEGROS				26/06/2009	
Unidad Giradora		Cuota		Venc. Pago	
REINTEGRO INTERESES FACTURA DE ALUMBRADO PUBLICO \$ 506.-					
REINTEGROS VARIOS					
Denominación		Código		Valor Girado	
REINTEGROS VARIOS		115-08-99-001-000-000		506	
SOLO PARA PATENTES COMERCIALES		SUBTOTAL		506	
El Contribuyente tiene las siguientes		I.P.C.			
Obligaciones en relación a las patentes:		Multas e Int.			
- Avisar cambio de dueño.		TOTAL		506	
- Avisar traslado del negocio.					
- Devolver a la Municipalidad la patente al término del negocio.					
- Ubicar la patente en un lugar visible al público.					
- La infracción a estas obligaciones será sancionada con multa.					

LILIAN

Forma de Pago Contado

FUNCIONARIO EMISOR

Válido unicamente con la firma y timbre del cajero



FIRMA Y TIMBRE DEL CAJERO





