



ILUSTRE MUNICIPALIDAD DE PUCÓN

Decreto N° 1302
Pucón, 11/05/2009

Dirección de Administración y Finanzas
AREA MUNICIPAL

La Alcaldía ha decretado con esta fecha lo siguiente.

Vistos :

- 1.- El Presupuesto de Ingresos y Gastos aprobados para el presente año.
- 2.- Las facultades que me confiere la Ley N° 18.695. Ley Orgánica Constitucional de Municipalidades Aprobado por DFL N°1 2006 Interior.
- 3.- Decreto Exento N° 2578 emitido con fecha 18 de diciembre del año 2008, que delega la función de Firma por orden de la Sra. Alcaldesa a la Administradora Municipal.

DECRETO

Dirección de Administración y Finanzas, pagara a Don : C.G.E. DISTRIBUCION S.A. Rut 099513400-4
La cantidad de \$: 21,300 VEINTIUN MIL TRESCIENTOS PESOS
Por concepto de : SALA CUNA EL MIRADOR
Fecha de Pago : 11/05/2009

DOCUMENTO	NUMERO	FECHA	MONTO \$
BOLETA	21310691	22/04/2009	21,300

Anótese comuníquese y Archívese.

Contabilícese el presente gasto a las cuentas Presupuestarias que se indican.

CÓDIGO CUENTA	DETALLE	DEBE	HABER
215-22-05-001-000-000	Electricidad		21,300
532-05-00-000-000-000	Servicios Básicos	21,300	
215-22-05-001-000-000	Electricidad	21,300	
111-02-01-000-000-000	BANCO MUNICIPAL		21,300
Sumas Iguales		42,600	42,600

REFRENDACION



Cuenta	215-22-05-001-000-000
Presupuesto Vigente	509,560,000
Total Comprometido	198,093,900
Saldo x Comprometer	311,466,100

SECRETARIO MUNICIPAL

ADMINISTRADORA

DIRECCION DE CONTROL

DIRECCION DE ADM. Y FINANZAS

PUCÓN

PUCÓN

PUCÓN

PUCÓN

PUCÓN

PUCÓN

PUCÓN

PUCÓN

PUCÓN

PUCÓN

PUCÓN

PUCÓN

PUCÓN

PUCÓN

PUCÓN

PUCÓN

PUCÓN

PUCÓN

PUCÓN

PUCÓN

PUCÓN

PUCÓN

PUCÓN

PUCÓN

PUCÓN

PUCÓN

PUCÓN

Avda. Bernardo O'Higgins 483 Pucón. Fono: (45) 293000 Fax: 293085 Email: pucon@munitel.cl



CGE DISTRIBUCIÓN S.A.
Teatinos 280, Piso 16 - Santiago.
Rut: 99.513.400-4. Giro:
Distribución de energía eléctrica,
compraventa de productos
eléctricos y celulares,
compraventa e instalación de
aires acondicionado y calefacción,
ejecución de obras eléctricas y
metálicas.

Recibido 8/5/2009. = 15:35 horas

Sr. (a)

ILUSTRE MUNICIPALIDAD DE PUCÓN

Dirección:

VISTA HERMOSA 1235
VILLA CORDILLERA
PUCÓN

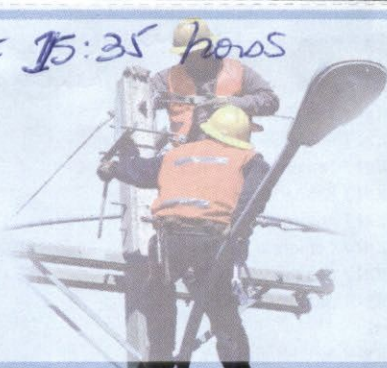

R.U.T 99.513.400 -4
BOLETA ELECTRONICA
N°21310691

S.I.I. SANTIAGO CENTRO

N° Documento : 867103285

Fecha de Emisión: 22-ABR-2009

N° Cliente: 7531331-4

Datos del Consumo

PERIODO DE LECTURA : 20 MAR 2009 AL 20 ABR 2009

N° MEDIDOR	PROPIEDAD	LEC.ANT.	LEC.ACT.	CONSTANTE	CONSUMO	UNIDAD
2007754893	CLIENTE	1.603	1.750	1	147	kWh

Fecha Estimada Próxima Lectura: 20 MAY 2009

Histórico del consumo kWh

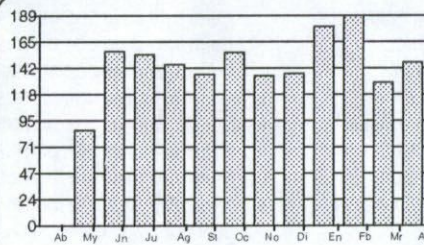

Detalle de su Cuenta

CARGO FIJO	\$	997
ENERGIA BASE (147 kWh)	\$	20.245
CARGO UNICO SIST. TRONCAL	\$	70
AJUSTE SENCILLO ANT.	\$	22
MENOS AJUST.SENCILLO	\$	-34

Compensaciones

COMPENSACIÓN POR INTERRUPCIONES:
MAR/2008 A FEB/2009

TOTAL DE INTERRUPCIONES		1
TIEMPO TOTAL INTERRUMPIDO	seg	4.980
TIEMPO A COMPENSAR	seg	0
CONSUMO PROMEDIO	kWh/seg	0,000408
ENERGÍA A COMPENSAR	kWh	0,000
COSTO DE FALLA	\$/kWh	328,660
MONTO A COMPENSAR REAJUSTADO	\$	0
TOTAL A PAGAR POR COMPENSACIÓN	\$	0

Datos del servicio

Asignado a S/E: VILLARRICA 66/23 KV
Ruta: 14-1401-60400
Potencia Conectada: 9 KVA
Fecha de Término del Contrato: A solicitud del cliente.
Fecha Límite Modificación Contrato: A solicitud del cliente.
Límite de Invierno: 350 kWh
Tarifa: BT 1
Grupo de Consumo: GC 4
Consumo de Referencia(*): 161 kWh
(*): Estimado para 30 días

VALORES CON IVA INCLUIDO/TARIFAS FIJADAS SEGUN DECRETO N°
385/2008.(PUBLICADO EN DIARIO OFICIAL EL 08/04/2009).

Subtotal :\$ 21.300
Total a Pagar :\$ 21.300

Pagar Hasta: 08 MAY 2009

Monto último pago: \$19.900 Fecha último pago: 03/04/2009.
Se encuentra disponible convenio PAC con bancos: De Chile, Bice, Corpbanca, Scotiabank, BCI,
Santander-Santiago y Del Desarrollo

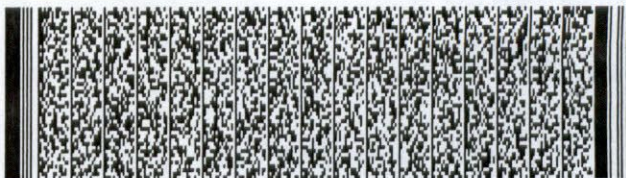

Timbre Electrónico S.I.I. Res 145 de 30-11-2007

Atención Clientes 600 - 777 7777

ORIGINAL CLIENTE

CONTIGO TU
MEJOR
COMPANERO

Combo Digital

POR SOLO

\$429.990

36cuotas de \$22.115

NOTEBOOK CQ50-101 PRECIO REF.: \$379.990
MULTIFUNCIONAL HP F2280 PRECIO REF.: \$59.990
CELULAR SAMSUNG S06 PRECIO REF.: \$39.900



AHORRO: \$50.000



~10.000
de regalo
Gratis

CONTIGO
imagina más!

Lugares de Pago

Jordan Cosita de mis sueños.

Aspectos Generales

SAN BERNARDO	Centro de pago CGE DISTRIBUCIÓN / América 663
LA PINTANA	Centro de pago CGE DISTRIBUCIÓN / Baldomero Lillo 1935
PUENTE ALTO	Centro de pago CGE DISTRIBUCIÓN / Teniente Bello 105
TALAGANTE	Centro de pago CGE DISTRIBUCIÓN / Balmaceda 1153
CURACAVÍ	Centro de pago CGE DISTRIBUCIÓN / Ambrosio O'Higgins 2092
SAN JOSÉ DE MAIPO	Centro de pago CGE DISTRIBUCIÓN / Comercio 20008
PIRQUE	Centro de pago CGE DISTRIBUCIÓN / Concha y Toro 2659
BUIN	Centro de pago CGE DISTRIBUCIÓN / Balmaceda 406-B
MOSTAZAL	Supermercado Comercial Condell
RANCAGUA	Centro de pago CGE DISTRIBUCIÓN / Av.O'Higgins 265
RENGO	Centro de pago CGE DISTRIBUCIÓN / Urriola 102
SAN VICENTE	Centro de pago CGE DISTRIBUCIÓN / Germán Riesco 1301
SAN FERNANDO	Centro de pago CGE DISTRIBUCIÓN / Av. O'Higgins 419
CURICÓ	Centro de pago CGE DISTRIBUCIÓN / Estado 237
MOLINA	Centro de pago CGE DISTRIBUCIÓN / Libertad 1342
TALCA	Centro de pago CGE DISTRIBUCIÓN / 1 Oriente 1058
SAN JAVIER	Centro de pago CGE DISTRIBUCIÓN / Sargento Aldea 2510
LINARES	Centro de pago CGE DISTRIBUCIÓN / Manuel Rodríguez 669
CHILLÁN	Centro de pago CGE DISTRIBUCIÓN / Carrera 547
CONCEPCIÓN	Centro de pago CGE DISTRIBUCIÓN / Plaza España s/n Supermercado Comercial maipú, Keymarket Collao, Keymarket Caupolicán
CHIGUAYANTE	Supermercado Keymarket Manquimávida, Keymarket Chiguayante.
SAN PEDRO	Supermercado Bigkey, Keymarket Los Huertos
TALCAHUANO	Centro de pago CGE DISTRIBUCIÓN / Colón 898
PENCO	Supermercado Keymarket Penco
TOMÉ	Centro de pago CGE DISTRIBUCIÓN / Nogueira 955
CORONEL	Centro de pago CGE DISTRIBUCIÓN / Carrera 284, Supermercado Keymarket Lagunillas
LOS ÁNGELES	Centro de pago CGE DISTRIBUCIÓN / J.M. De Velasco 399
TEMUCO	Centro de pago CGE DISTRIBUCIÓN / Vicuña Mackenna 422
PITRUFQUÉN	Centro de pago CGE DISTRIBUCIÓN / Francisco Bilbao 626
VILLARRICA	Centro de pago CGE DISTRIBUCIÓN / Pedro de Valdivia 952
PUCÓN	Centro de pago CGE DISTRIBUCIÓN / O'Higgins 545 local C
CURAREHUE	Supermercado Scorpio

OTROS MEDIOS DE PAGO

Servipag y Sencillito. En todos los centros de pago a lo largo del país.

Convenio PAT. Transbank.

Convenio PAC. Solicite este servicio al banco en que usted tiene su cuenta.

Los bancos acogidos al convenio de pago automático con CGE DISTRIBUCIÓN son los siguientes: BCI, Santander Santiago, Chile, Scotiabank, Bice, Desarrollo y CorpBanca.

Pagos a través de Internet

Usted también puede hacer sus pagos por internet, ingresando al sitio www.servipag.com

Casa Matriz

Teatinos 280, Piso 16. Santiago. Mesa-Central Fono/Fax: 600 6243243, Casilla 102 D.

Sucursales

BUIN, San Martín 453 - SAN BERNARDO, América 663 - LA PINTANA, Baldomero Lillo 1935 - SAN JOSÉ DE MAIPO, Comercio 20008 - TALAGANTE, Balmaceda 1153 - PUENTE ALTO, Teniente Bello 105 - CURACAVÍ, Av. O'Higgins 2092 - RANCAGUA, Av. O'Higgins 265 - RENGÓ, Urriola 102 - SAN VICENTE DE TAGUA TAGUA, Germán Riesco 1301 - SAN FERNANDO, Av. Libertador B. O'Higgins 419 - CURICÓ, Estado 237 - MOLINA, Libertad 1342 - TALCA, 1 Sur 848 - SAN JAVIER, Sargento Aldea 2510 - LINARES, Manuel Rodríguez 669 - CHILLÁN, Herminda Martín 542 - CONCEPCIÓN, Barros Arana 64 - TALCAHUANO, Colón 876 - TOMÉ, Nogueira 955 - CORONEL, Los Carrera 284 - LOS ÁNGELES, J. Manso de Velasco 399 - TEMUCO, Manuel Montt 669 - PITRUFQUÉN, Francisco Bilbao 626 - VILLARRICA, Pedro de Valdivia 952 - PUCÓN, O'Higgins 545, local C.

Si el servicio está suspendido al efectuar su pago, avise al cajero a objeto de ordenar su reposición. En el evento de estar retirado el medidor o acometida, deberá dirigirse a una de las oficinas comerciales de CGE DISTRIBUCIÓN.

Si esta cuenta no es pagada en la fecha estipulada, la Compañía está facultada para suspender el suministro, de acuerdo a lo dispuesto en el artículo 84 D.F.L. N°1 del Ministerio de Minería.

CGE DISTRIBUCIÓN no efectúa recaudación a domicilio. Las cuentas de consumo de Energía Eléctrica deberán ser pagadas en los lugares indicados en el presente documento.

Los cheques deben extenderse nominativos y cruzados a nombre de CGE DISTRIBUCIÓN S.A.

Si esta cuenta es pagada con cheque, se entenderá cancelada a partir del momento en que los fondos sean pagados por el banco (art. 37 D.F.L. N°707).

El personal de terreno que lo visita debe portar la credencial que lo identifica. ¡EXÍJALA!

"Los pagos en Sencillito y Servipag, sólo podrán realizarse hasta 4 días antes de la fecha de suspensión del servicio indicada en la boleta o

Consultas y Presentaciones

Teléfono: 600 777 7777

Mesa Central: 600 6 243 243

web:www.cgedistribucion.cle-mail:atencionclientes@cgedistribucion.cl

El hurto de Energía ¡ES UN DELITO!

Afecta tu seguridad y pone en riesgo a la comunidad.

**Denúncialo al
600 777 7777**

¡Pídela y Úsala!

CONTIGO
imagina más!

12345 67891 23456 7890
M. Valeria Sanhueza

Usa tu Tarjeta CONTIGO

y aprovecha todas las oportunidades que tenemos de vuelta a clases.

FÁCIL ACCESO

HASTA 36 CUOTAS

SIN COSTOS DE MANTENCIÓN

CONTIGO
imagina más!

CGE Distribucion S.A.

COMPROBANTE DE PAGO 33382130
Pago con Documento

Fecha: 14-05-2009 10:27:50
Centro Pago: Centro de Pago Pucon

Servicio: 7531331-4 VISTA HERMOSA-1235
Nro Docto: 86710328-5
21.300

DOCUMENTOS

Nro Cheque: 3417
Cta Cte: 64709006167 BancoEstado
Monto \$: 21.300

Fono Consultas: